

令和6年度

# 学校要覧



沖縄県立

与勝緑が丘中学校・与勝高等学校

〒904-2312 沖縄県うるま市勝連平安名3248番地  
電 話 (098) 978-5230  
FAX (098) 978-8346

与勝緑が丘中学校 : <http://www.midorigaoka-jh.open.ed.jp>  
与 勝 高等学校 : <http://www.yokatsu-h.open.ed.jp>

# 目 次



## 与勝緑が丘中学校・与勝高等学校共通

1. スクールポリシー	1
2. 教育活動の方針(学年・部・教科)	2
3. 職員一覧	11
4. 在籍並びに学級担任一覧	12
5. 部同好会顧問一覧	13
6. 校舎・教室配置図	14
7. 防災計画	17
8. 校時表	19
9. 時間割一覧表	20
10. 年間行事計画(月別)	22



## 与勝緑が丘中学校

1. 校章	35
2. 校歌	36
3. 沿革	37
4. 校務分掌組織図	46
5. 校務分掌職務内容	47
6. 各種委員会	50
7. 出身小学校別在籍者数	52
8. 教育課程	53
9. 使用教科書一覧表	54



## 与勝高等学校

1. 校章	55
2. 校歌	56
3. 沿革	57
4. 校務分掌組織図	63
5. 校務分掌業務内容	64
6. 学年会の仕事内容	67
7. 各種委員会構成一覧	68
8. 出身中学別在籍者数及び期別卒業生数	71
9. 教育課程	72
10. 使用教科書一覧表	75

# 与勝緑が丘中学校・与勝高等学校

## 共通事項



# 1. 与勝緑が丘中学校・与勝高等学校 School Policy

～☆勝連半島の名門たる中高一貫教育の更なる充実☆～

【教育理念】：中高一貫教育を柱とする豊かな人間性と多様な進路実現

## 校訓

## 目指す学校像

自主：目標達成に向け、主体的に判断し責任を持って行動できる能力  
創造：何事に対しても問題意識を持ち論理的思考と創意工夫を以て解決する能力  
誠実：真心あふれる思いやりある豊かな人間性

生徒「安心して楽しく学べる学校」  
教職員「協働体制が確立した学校」  
保護者・地域「信頼をおき存在意義がある学校」

## グラデュエーション・ポリシー



＊自ら目標を持ち主体的に学習できる生徒を育成する  
＊思いやりのある豊かな心を持つ生徒を育成する  
＊心身ともにたくましく根気強い生徒を育成する  
＊学校生活のルールやマナーを尊重する規範意識を育成する  
＊「確かな学力」を向上させ、個々の希望進路を実現する  
＊勤労を重んじる態度や協調の精神を培い、健康で心豊かな人間性を育成する  
＊創造性に富み情報化・国際化、グローバル化へ対応できる生徒を育成する  
＊長所・短所を含めた自己理解・自己受容に努め、失敗を恐れず果敢に挑戦を続け達成感を積み重ねて自分自身を肯定できる生徒を育成する



## カリキュラム・ポリシー

1・授業力の向上・個に応じた指導の充実・基礎基本の確実な定着・朝読書・朝学習の推進・家庭学習・自学自習の推進・ICT教育の推進  
2・凡事徹底の推進・団活動を含めた中高生徒会、委員会活動の充実・基本的な生活習慣と集団生活の規律の確立  
3・目標進路実現に向けた進路早期決定と継続的進路指導の充実・キャリア教育及び国際交流の推進・英検、漢検、数検の取得  
4・部活加入率向上と体育、健康、部活動の充実・校内美化・緑化の推進・道徳教育と掲示教育の推進（中）  
5・教科、行事の交流と連携・系統的な探究活動の推進・PTA活動の充実・学校教育活動の積極的情報発信

1 確かな学力の育成  
2 生徒指導の充実  
3 進路指導の充実  
4 豊かな心と健やかな体の育成  
5 中高一貫教育の充実

与勝緑が丘中学校=【ゆとり・継続・交流☆充実の6年間】⇒ 与勝高等学校

### I 基礎期(中1・中2)

自分を見つめるとともに、人との関わり方や学校生活を送るための基本的な態度を育む

### II 充実期(中3・高1)

自分の良さを知り、他者を認めるなど人の生き方・在り方を考える態度を育む

### III 発展期(高2・高3)

進路実現に向けた自主的、主体的取り組みや社会の担い手としての自覚や態度を育む

#### 【与勝緑が丘中学校】

◎ゆとりのある授業  
◎先取り学習  
◎TT授業  
◎検定資格取得  
◎系統的な探究活動

・中高合同行事の実施  
・中高部活動の連携  
・ピアチューター推進

#### 【与勝高等学校】

◎少人数・習熟度別授業  
◎進路ニーズに合った教育課程  
◎早朝講座や放課後講座、夏季講座、自学自習  
◎系統的な探究活動

## アドミッション・ポリシー

1 中高一貫教育の特色・教育内容を理解し、入学後も自ら進んで学力向上を目指す生徒  
2 「文武躍動」の精神で、目的意識を持って様々な活動に取り組み、自分の夢に向かってチャレンジしようとする生徒  
3 小学校（中学校）において、児童会（生徒会）活動や部活動、総合的な探究の時間、資格取得等に積極的に取り組み、本校入学後もその活動を継続し成果が期待できる生徒  
4：基本的生活習慣が身につく、家族や友人を大切にするなど、人への思いやりを大切にする精神を培おうとする生徒

## 2. 教育活動の方針

### 各学年

#### 【中学1 学年】

##### 1. 本年度の重点目標

- (1) 確かな学力の定着を図る。
- (2) 学習環境を整備する。
- (3) 中高一貫教育の充実を図る。
- (4) 生徒支援を推進する。
- (5) 集団行動の推進を図る。
- (6) 豊かな人間関係の構築を図る。

##### 2. 学年目標

中高一貫教育の基礎期の初年度にあたり、中学生としての基本的な行動様式を身につけさせ、学校生活の充実を目指し、積極的に行動する生徒を育成する。

- (1) しっかりとした学習態度を身につけ、進んで勉強に取り組む生徒を育成する。
- (2) 「あいさつ」や「時間のけじめ」など学校生活の基本的な行動様式を習慣化できる生徒を育成する。
- (3) 中学生としての正しい判断力を身につけ、心身共に健康な生徒を育成する。
- (4) 自他を大切にし、他人を思いやることのできる生徒を育成する。
- (5) 役割と責任を自覚し集団生活の向上に努める生徒を育成する。

##### 3. 具体的取り組み

- (1) ①学習規律の徹底。  
②学びあい活動を通して、支持的風土の醸成を図る。
- (2) ①5分前行動を意識させ、ベル始業を徹底させる。  
②自ら進んで整理整頓を行う態度を育て、美化意識を高める。
- (3) 個々の生徒への理解を深め、全職員協力して生徒支援にあたり、望ましい人間関係を確立する。
- (4) 生徒の悩みや不安への組織的対応。
- (5) 学級や学年集会を通して、中高6年間を見据えた学校生活・集団生活のあり方を見つめ直させる。

#### 【中学2 学年】

##### 1. 学年目標

中堅学年としての役割を自覚し、学校生活の全般において自主的に行動し、よりよい校風を作ろうとする生徒を育成する。

- (1) 目標を定め、自主的・計画的に学習する生徒
- (2) 基本的生活習慣を身につけ、規律ある生活が実現できる生徒
- (3) 自己の行動を正しい判断のもとに決定し、進んで活動に取り組む生徒
- (4) 自分を大切にし、他人を思いやることのできる生徒

##### 2. 学年経営方針

- (1) 常に情報交換を行い、職員の共通理解のもと学年目標の達成に努める。
- (2) 生徒の実態把握に努め、各教科・領域、進路、その他の面での生徒の自主性・思いやりの心を育て、個性の伸長に努める。
- (3) 個々の生徒に対する理解を深め、全職員協力して生徒支援にあたり、望ましい人間関係を確立する。
- (4) 他学年・高校・家庭・地域との連携を密にする。
- (5) 総合的な学習の時間を活用し諸活動の充実を図る。

##### 3. 具体的計画

- (1) ペアやグループ学習等を通して、教え合い、学び合い、共に伸びる学習の雰囲気作りに努める。  
また、学習の振り返りを行うことで「深い学び」の実現を目指す。
- (2) 就業体験等を通じて職業観を育み、将来の進路を考えようとする態度を育成する。
- (3) 場に応じた言葉使いや、けじめのある行動等、日常的な指導に努める。
- (4) 授業と連動した課題を提示し、自主的・自律的な学習習慣を育む。
- (5) 学年行事等、主体的に活動ができる場を設定し、リーダーを育成する。

#### 【中学3 学年】

##### 1. 学年目標

最高学年としての役割を自覚し、学校生活の全般において自主的に行動し、よりよい校風をつくらうとする生徒を育成する。

- (1) 目標を定め、将来の進路に向けて自主的・計画的に学習する生徒
- (2) 基本的生活習慣を身につけ、規律ある生活が実現できる生徒

- (3) 自己の行動を正しい判断のもとに決定し、進んで活動に取り組む生徒
- (4) 自分を大切にし、他人を思いやることのできる生徒
- 2. 学年経営方針
  - (1) 情報共有を密にし、職員の共通確認のもと、学年目標の達成に努める。
  - (2) 生徒の実態把握及び、各教科・領域、進路、その他あらゆる面で生徒の自主性を育てるとともに、個性の伸長に努める。
  - (3) 生徒理解を深め、全職員協力して生徒支援にあたり、望ましい人間関係を確立する。
  - (4) 他学年・高校・課程・地域との連携を密にする。
  - (5) 総合的な学習の時間を活用し諸活動の充実を図る。
- 3. 具体的指導目標
  - (1) 学習指導
    - ①チャイムスタートを徹底し、落ち着いて粘り強く学習に取り組む態度を育成する。
    - ②基礎・基本の定着を徹底し、粘り強く学習に取り組む態度を育成する。
    - ③発展問題や検定試験等を活用し、学習の意欲を高める。
    - ④教え合い・学び合いを通して、共に伸びる学習の雰囲気づくりに努める。
    - ⑤分かる授業を目指して教材を精選、指導の工夫と改善に努める。
    - ⑥計画的に自学自習の力を身につけさせる。
    - ⑦ICT 機器を活用し、より能動的で創造的な力を身につけさせる。
  - (2) 道徳指導
    - ①自身・他者を尊重し、謙虚に他に学ぶ態度の育成。
    - ②地域から国際社会にまで目を向け、社会に貢献しようとする態度を育成する。
  - (3) 特別活動・進路指導
    - ①協力して集団生活を送るための意識を高める。
    - ②問題解決の方法を身につけさせる。
    - ③進路を定め、自己実現の為に努力する姿勢を育成する。
  - (4) 教室経営
    - ①整理整頓を心がけ、学習意欲を高める教室環境を作る。
    - ②教室内外の美化に努める。
    - ③掲示物の工夫と充実に努める（進路資料等の充実）。
  - (5) 安全指導
    - ①公共の場での適切な過ごし方を判断する力と、実行する力を育成する。
    - ②月に一度、安全点検をする。
    - ③修学旅行に向けた健康・安全指導を徹底する。
  - (6) 生徒支援
    - ①生徒理解に努め、職員の共通確認のもと指導にあたる。
    - ②基本的な生活習慣の育成に取り組む。
    - ③教育相談の充実を図り、家庭との連携を密にする。
    - ④集団生活を通して、組織（社会）の一員としての自覚を高めさせる。

## 【高校1 学年】

- 1. 目 標
  - (1) 基本的な生活習慣を確立する。
  - (2) 基礎学力の定着を図り、全員全科目単位修得をめざす。
  - (3) 進路希望を明確にする。
  - (4) 互いを尊重し、協力し合える関係を築く。
- 2. 本年度の努力目標
  - (1) 勤勉・身なり指導の統一徹底を図る。
  - (2) 美化意識を高め、清掃の徹底を図る。
  - (3) 生徒の実態を把握し、基礎学力の向上を図る。
  - (4) 進路支援部と連携して、早期に進路に対する意識を高める。
  - (5) 学級活動・学校行事に積極的に参加する。
- 3. 具体的計画
  - (1) 学年で意思統一し、生徒支援部と連携して学年で統一した段階指導を徹底する。
  - (2) 服装容儀のその場指導を徹底する。定期的に学年集会を行う。
  - (3) 学習環境を整え、教室内の整理整頓及び戸締まりを徹底する。
  - (4) 職員間で連携し情報交換に努める。
  - (5) 進路ガイダンス等の機会を利用し、進路に対する意識を高める。
  - (6) 学校行事等に学年全体で取り組む。
  - (7) 基礎学力の定着に向けて、学年全体で取り組む。

## 【高校2 学年】

### 1. 目標

- (1) 基礎的・基本的な学力の定着
- (2) 進路意識の高揚
- (3) 基本的な生活習慣の確立
- (4) 主体性の育成
- (5) 相互尊重と協力関係の構築

### 2. 本年度の努力目標

- (1) 自学自習の定着に努め、基礎学力の向上を図る。
- (2) ①進路支援部と連携し、早期の希望進路決定を明確にする。  
②進路実現に向けた発展的・応用的な学力の育成
- (3) 身なり指導の徹底・勤怠状況の改善・学習環境の整備
- (4) 主体的に課題に取り組む態度の醸成
- (5) ①相手の立場を認め、謙虚に他者から学ぶ態度の育成  
②集団生活を通して、組織（社会）の一員としての自覚を高める。

### 3. 具体的計画

- (1) ①家庭学習の習慣化  
②朝学の継続的な取り組み
- (2) ①希望進路実現に向けての早期からの取り組み  
②3年0学期における取り組みの充実
- (3) ①服装容儀のその場指導を徹底し、定期的に学年集会を行う。  
②教室内の整理整頓及び戸締まりを徹底する。
- (4) ①団活動を通して、リーダーの育成と、生徒の主体的な姿勢を促す。  
②「よかたん」をはじめとする課題解決型学習の充実
- (5) ①HR活動・学校行事への参加を通して、公共の場での適切な過ごし方を判断する力と実行する力を養う。  
②情報モラルの育成

## 【高校3 学年】

### 1. 目標

- (1) 進路の決定
- (2) 社会適応能力の涵養
- (3) 凡事徹底

### 2. 本年度の努力目標

- (1) 進路決定のための指導強化
- (2) 基礎的・基本的な学力の定着
- (3) 基本的な生活習慣と集団生活の規律の確立

### 3. 具体的計画

- (1) 各部・各教科との情報交換を密に行う。
- (2) オープンキャンパス、進路ガイダンス、各種説明会等への参加を通して進路の早期決定を促し進路指導の充実を図る。
- (3) 一般・放課後・夏期講座の受講を通して、進学・就職への早期からの準備を行う。
- (4) スタディーサポートや模試及び支援システムのデータを面談資料として活用し、個に応じた指導の充実を行う
- (5) 生徒支援部との連携を密にし、全員で足並みを統一した指導を行う。
- (6) 教室や自習室などの学習環境の整備の徹底。特に机の上は整理整頓を心がける。

## 各分掌

### 【教務部】

#### 1. 目標

本校の教育目標及び教育方針等に基づく教育活動が円滑に行われるよう全職員の共通理解と協力体制の確立を目指す。また、各部・各係・各教科との連絡調整に努める。

#### 2. 本年度の努力目標

##### (1) 総務

- ①円滑な校務運営を目指す。
- ②中高一貫教育の円滑な運営に努める。

##### (2) 行事

- ①学校行事における生徒の自主的・主体的取り組みの支援に努める。
- ②年間の授業日数及び時数の確保を図り、学校行事の精選に努める。

- (3) 入試・広報  
学校説明会・オープンスクールの企画・実施に努め、定員確保を目指す。
  - (4) 教育課程  
新学習指導要領や学校・生徒の実態に即した魅力ある教育課程の編成に努める。
  - (5) 総探  
「総合的な探究の時間」を各部・各種団体と連携しながら企画・準備・実施する。
  - (6) 学籍  
①諸帳簿の適切な整理、保管を行う。  
②未履修懸念者、単位未修得者に対する指導に努める。
  - (7) システム  
①校務支援システム・校内 LAN 及び ICT 機器を整備・活用し、職員・生徒の支援に努める。  
②一人1台端末の活用及び支援に努める。
  - (8) 時間割・PTA 渉外  
①時間割、定期考査・時鐘等の円滑な運用に努める。  
②PTAの協力体制を密にするよう努める。
  - (9) 図書視聴覚  
①図書館利用の促進を図る。  
②視聴覚機器等の適切な運用を図る。  
③「平和」について考えを深める。
3. 具体的計画
- (1) 総務  
①円滑な校務運営のために、各部・各教科・各係との連携を図り、連絡調整を密にする。  
②部会等を通し各係間の連携を図る。  
③中高一貫教育を円滑に運営する。
  - (2) 行事  
中学部・各部・学年と協力、連携をすることで年間の授業日数・時数を確保するとともに、行事の成功を期して、企画・実施する。
  - (3) 入試・広報  
魅力ある学校案内パンフの作成やオープンスクールの実施及び地域の中学校への広報に努める。
  - (4) 教育課程  
定期的に教育課程編成委員会を開き、教育課程の見直しや魅力ある選択科目の設定を行う。
  - (5) 総探  
地域や学校の実態に応じた課題を設定し、プロジェクトベースの探究活動を計画・実施する。
  - (6) 学籍  
①諸帳簿の適切な記入のための情報を提供する。  
②各教科・担任等との連携を図り未履修懸念者、単位未習得者に対する指導を適切に行う。
  - (7) システム  
校務支援システムと校内 LAN の適切な運用に努める。また、ICT 機器の整備を図り活用を促す。
  - (8) 時間割・PTA 渉外  
①各教科・部署との連携を強化するとともに、定期考査や日々の時鐘の設定を適切に行う。  
②PTAの活性化のための活動を企画・実施する。
  - (9) 図書視聴覚  
①図書館オリエンテーションの実施  
②企画展示や図書館イベント等を実施し、図書館利用の推進に努める。

## 【生徒支援部】

### 〔生徒指導〕

1. 目標
  - (1) 与勝高校生・与勝緑が丘中学生としての誇りと自覚の持てる生徒を育成する。
  - (2) 基本的生活習慣を確立させ、自主自律の精神を育成する。
  - (3) 信頼、切磋、協力を通して、相互の連帯感を高めるよう支援する。
  - (4) 家庭・地域と連携し、心豊かな人材を育成する。
  - (5) 生徒指導における中高一貫指導の連携を強化する。
2. 本年度の努力目標
  - (1) 教育活動全般において中高連携及び各部・学年との協力体制を確立する。
  - (2) 諸規律を守り、本校生徒としての自覚の促進に努める。
  - (3) 自主的活動を支援し、有意義で楽しい学校生活を送るための環境作りに努める。
  - (4) 家庭・地域社会・関係機関との連携を強化する。
  - (5) 中高生徒の動向に関する情報の共有化を図り、円滑に生徒の支援を進める。



### 3. 具体的計画

- (1) 学校教育活動全般において、生徒指導的役割を十分に果たす。
- (2) 服装容儀に関して、年間を通し計画的に一貫した指導を行う。
- (3) 時間を守る等の規律ある人材を育成する活動に努め、部活動の活性化を図る。
- (4) P T A、関係機関の取り組みを支援し協力体制を整える。
- (5) 支援部会を中心に随時情報交換の機会を設け、中高連携を密にする。

#### 〔生徒会〕

##### 1. 目標

- (1) 自発的、自治的な活動を通して、自主的・実践的な生活態度を育てる。
- (2) 規則の遵守、協力の精神を培い、生徒相互の連帯感や好ましい人間関係を育てる。
- (3) 特別活動に参加することによって、愛校心や所属感を深め、より良い校風の確立と伝統の継承、発展を目指す。
- (4) 部活動を通して豊かな心・健康な身体を育み、学校全体の活性化につなげる。

##### 2. 本年度の努力目標

- (1) 生徒一人ひとりの自主性・主体性が育つ活動にする。
- (2) 中央委員会、専門委員会、および学級・団役員との連携を強める。
- (3) 普段から中高生徒会が協力するような体制を構築する。
- (4) 各種部活動との連携を図る。

##### 3. 具体的計画

###### ・高校

- (1) リーダー研修などで生徒会役員のリーダー性を育成し、中央委員会を定期的に行い、生徒の自治能力を高める。
- (2) H R ・中学校との連携を密にし、生徒会行事の計画的運営を行い、活性化に努める。
- (3) 生徒会広報「太陽風」の内容の充実と定期発行に努める。
- (4) 部長会と中央委員会の連携を強化し、学校行事の活性化に努める。

###### ・中学

- (1) 中央委員会では、活動の計画や実施についての話し合いを充実させる。
- (2) 各種専門委員会では、分担して活動を推進する。
- (3) 高校との合同行事は、連携を密にして計画的に行う。

◇おそうじ大会    ◇リーダー研修    ◇3大行事（ステフェ・YY祭・体育祭）    ◇各種式等

#### 〔環境美化〕

##### 1. 目標

- (1) 日々の清掃活動を通して美化意識の高揚から規範意識の高まりへ繋げる。
- (2) 創立100年を見通した学校施設環境の計画、整備を行う。
- (3) S D G s 目標13：気候変動に具体的な対策（気候変動とその影響に立ち向かうための具体的行動）をとる。

##### 2. 本年度の努力目標

- (1) 諸施設設備の管理・運営・保全に努める。
- (2) 諸施設設備の有効な利用を図る。
- (3) 校内の緑化、庭園の維持、推進を図る。
- (4) 校内外の美化、清掃の徹底を図る。
- (5) 生徒・職員の環境保全意識の高揚を図る。
- (6) P T Aと連携して校内美化に取り組む。

##### 3. 具体的計画

- (1) 美化委員会活動の活性化
- (2) 芝生の管理と樹木の剪定、追肥の実施
- (3) 清掃用具・施設設備の点検
- (4) 庭園の管理とプランター等を利用しての花いっぱい緑化
- (5) 環境美化に関する広報活動の充実（毎学期『緑風』の発行）
- (6) 老朽化した備品等の廃棄と緑化計画
- (7) 学校行事と卒業式前のP T A美化作業の実施
- (8) ゴミ分別の徹底と減量化。リユース、リサイクルの推進
- (9) プラスチックゴミの自然への放置拡散を防止

#### 〔保健教育相談〕

##### 1. 目標

学校における教育活動が円滑に行われるよう、全校生徒が心身の健康について自ら考え、自己管理ができるように育成する。

## 2. 本年度の努力目標

- (1) 病気の早期発見・早期治療を目的に健康診断を実施し、個々の生徒に応じた保健指導を行う。
- (2) 教育相談活動を通して、生徒へのより深い理解を図り、生徒一人ひとりの自己実現を支援する。
- (3) 中高の連携をより緊密にする。
- (4) 健康安全に関する啓発を行う。
- (5) 救急体制を整える。

## 3. 具体的計画

- (1) 定期健康診断を実施する。
- (2) 学校医と連携した健康相談及び保健指導を実施する。
- (3) スクールカウンセラー、関係機関、職員、保護者等と連携して教育相談を進め、チームで支援する。
- (4) 教育相談アンケートを実施する。
- (5) 教育相談週間を設け、生徒理解を促進する。
- (6) 生徒が自発的に来談できるよう工夫する。
- (7) 保健日より、相談日よりを発行する。
- (8) 「性・エイズ教育」「思春期教室」について統一 LHR を実施する。
- (9) 救急法講習会を実施する。

### 【進路支援部】

#### 1. 方針

- (1) 学習の雰囲気高め、大学入試改革にあわせた全般的な学力向上のために努力する。
- (2) 進路指導を強化し、進学率を高め、高い就職内定率の維持に努める。
- (3) 6年間を見据えた進路指導を行う。
- (4) 進路指導が学年ごとに段階的、系統的に行われるように次の指導方針をおく。
  - 中学1年・・・中学校生活への適応をはかり、自分の能力や特性を理解することに努めさせる。
  - 中学2年・・・将来の進路選択に向けて自己理解に努めさせる。
  - 中学3年・・・与勝高校への進学に向けて将来の生き方を見据えた進路選択能力の育成を図る。
  - 1学年・・・高校生活への適応をはかり、社会の仕組みや職業について幅広く理解させ、具体的な目標を持たせる。
  - 2学年・・・高校生活の充実をはかり、適切な進路選択のための自己理解を深めさせる。
  - 3学年・・・自己実現のため、適切な進路決定に向けての指導を行い、目標達成のための意欲を高め将来の生活への適応をはかる。

## 2. 本年度の努力目標

- (1) 進路の早期決定を促す取り組みの強化
- (2) 進路先に応じた学力の向上
- (3) 各学年・保護者との連携の充実
- (4) 個に応じた進路指導の充実と諸講座の設置
- (5) 大学入学共通テストに対応した進路指導・キャリア教育の研究
- (6) 緑が丘中学校から与勝高校への接続強化

## 3. 本年度の具体的計画

- (1) 進路の早期決定を促す取り組みの強化
  - ①進路委員(生徒)の活動強化
  - ②校内外模試等の計画実施
  - ③進路だよりの定期発行
  - ④進路オリエンテーション実施
  - ⑤受験報告書の活用
- (2) 進路先に応じた学力の向上
  - ①進路調査の実施とデータの活用
  - ②面接指導の実施
  - ③服装容儀、マナー指導の徹底
  - ④入社試験対策の強化
  - ⑤小論文ガイダンス実施
  - ⑥自習室の活用
- (3) 各学年・保護者との連携の充実
  - ①進路相談面談の実施
  - ②統一 L H R の実施
  - ③各学年への情報提供
  - ④各学年との情報交換
  - ⑤中高合同進路部会実施
  - ⑥中・高保護者への進路説明会の実施
- (4) 個に応じた進路指導の充実と諸講座の設置
  - ①早朝・放課後講座の計画と実施
  - ②夏期講座の計画と実施
  - ③共通テスト対策講座の実施
  - ④県内外職場開拓及び定着指導の実施
  - ⑤奨学金等に関する情報の提供
- (5) 大学入学共通テストに対応した進路指導・キャリア教育の研究
  - ①総探の時間を活用した「探究活動」の構築
  - ②進路適性検査の実施
- (6) 中高接続事業への取り組み
  - ①ピアチューター制度の実施
  - ②中学3年生対象の進路オリエンテーションの実施

## 【事務部】

### 1. 方針

- (1) 教育目標・学校経営方針に基づき、それらを達成するため職員、生徒及び保護者とのコミュニケーションを図り、円滑で活力ある事務室を目指す。
- (2) 学習環境及び教育活動が安心安全に、また円滑に行われるよう、効率的な予算執行に努める。
- (3) 学校の顔として意識し、窓口・電話対応においては、親切・丁寧な努める。
- (4) 法令、条例、規則等の精通に努め、適正な事務処理・執行に努める。
- (5) 学校図書を充実させ、レファレンス等のサービスに努める。
- (6) 中高のPTA活動の充実を図る。

### 2. 本年度の努力目標

- (1) 光熱水費の削減に努める。
- (2) 快適な学習環境・執務環境の整備に努める。
- (3) 中高合同行事の充実を図る。

### 3. 具体的計画

- (1) 計画的かつ合理的な予算執行を行う。
- (2) 事務職員研修等への積極的な参加と事務職員相互の研鑽に努める。
- (3) 校納金の徴収体制を確立し、適切な予算執行に努める。
- (4) 地域行事への積極的な参加に努める。

## 各教科

### 【国語科】

#### 1. 方針

- (1) 生涯にわたる学びの基礎と意欲を培う「教養・価値観・感性等」を涵養する。
- (2) 生徒の希望進路実現に向けた「言語を中心とした情報を処理・操作」する力を育成する。
- (3) 中高一貫教育を通じた生徒の「確かな学力」を向上させる。

#### 2. 本年度の努力目標

- (1) 基礎的・汎用的な国語の「知識・技能」の習得機会を充実させる。
- (2) 国語に関する知識の適切な理解に基づいて思考し、的確に判断・表現する能力を養う。
- (3) 言語感覚を磨き、言語文化に対する関心を深めさせる。

#### 3. 具体的計画

- (1) 生徒の実態に即した習熟度別授業を展開し、個々の生徒の学力向上を図る。
- (2) 観点別評価の適切な運用を通して、生徒の学習の振り返りを充実させる。
- (3) TT授業による語彙力の強化及び演習への取り組み。
- (4) 「国語力」の向上に資する読書活動の推進。
- (5) 科目別・学年別授業担当者の連携を緊密にし、生徒の指導にあたる。

### 【地歴公民科】

#### 1. 方針

- (1) 指導計画の作成と評価の充実を図る。
- (2) 指導の創意工夫を図る。
- (3) 中学社会科と高校地歴公民科との連携を密にする。

#### 2. 本年度の努力目標

- (1) 年間指導計画に基づく授業実践
- (2) 地域素材の教材化など、生徒が興味・関心をもつ授業実践
- (3) 教材研究の充実と、生徒個人個人に応じた指導の工夫
- (4) 中高職員間の情報交換の充実
- (5) 観点別評価に則った適正な評価

#### 3. 具体的計画

- (1) ICT機器を用いた授業展開
- (2) ペア・グループ学習を通じた主体的対話的で深い学びの実践
- (3) 主権者教育に関する情報提供
- (4) 受験対策講座の充実
- (5) 教科会による情報交換

### 【数学科】

#### 1. 目標

- (1) 中高連携の充実を図る。
- (2) 数学的な活動を通して確かな学力の習得を図る。
- (3) 希望進路実現

#### 2. 本年度の努力目標

- (1) 中高の連携を通して、目標を持ち主体的に学習する生徒の育成を図り、学びの質を向上させる。
  - (2) 確かな学力を身に付けさせるために、数学における基礎的・基本的な知識や技能を反復し習得させる。
  - (3) 生徒個々に応じた希望進路を実現できるよう支援する。
3. 具体的計画
- (1) 中学1年生はTT授業で、中学3年生は中学・高校の職員で少人数授業を展開する。
  - (2) 定期考査ごとに補習授業を行い、既習事項の定着を図る。
  - (3) 習熟度別授業をはじめ、選択授業をおこない生徒の進路に応じた授業を展開する。

#### 【理科】

1. 方針
  - (1) 自然に対する興味・関心を育てる。
  - (2) 基礎・基本の定着を図る。
  - (3) 生徒の希望進路実現に向けた発展力・応用力を身につけさせる。
2. 本年度の努力目標
  - (1) 実験・実習の充実を図る。
  - (2) 個々の進度にあわせた学習支援を行う。
  - (3) 授業や教材の工夫・研究を行い、観点別評価の研究を継続する。
3. 具体的計画
  - (1) 生徒の実態にあった教材教具の開発
  - (2) 実験・実習を通し、分かる授業の展開
  - (3) 単位習得を目指して補習等の対策を行う。

#### 【保健体育科】

1. 方針
  - (1) 自ら学び、教え合える態度の育成
  - (2) 安全管理、時間のけじめをつける
  - (3) 体育施設利用、管理の徹底
2. 本年度の努力目標
  - (1) 自ら進んで運動の楽しさや喜びを体得することが出来る
  - (2) 運動の実践を通じて公正、協力、責任などの態度を身につける
  - (3) 運動種目の特性を理解し、その特性に応じて自己やグループに適した課題解決を目指す
  - (4) 各種の運動を適切に行い、その特性に応じた技能を身につけ生涯スポーツに繋げる
  - (5) 持久力・泳力の向上
3. 具体的計画
  - (1) 集団行動で機敏な行動を定着させる
  - (2) 各種目における実態把握を行い実態に合った授業の工夫を行う
  - (3) 種目に応じて個人指導や学び合いを行う
  - (4) 安全に運動が行えるよう施設や用具の管理徹底
  - (5) 健康で豊かな生活を維持できる基礎体力の育成と向上に努める

#### 【芸術科】

1. 目標
  - (1) 芸術の幅広い活動を通して、芸術を愛好する心情を養う。
  - (2) 感性を高め、芸術の諸能力を伸ばす。
  - (3) 芸術文化についての理解を深め、豊かな情操を養う。
2. 本年度の努力目標
 

音楽	(1) 歌唱や器楽演奏を通して、読譜力や奏法を身につけさせ、表現力を伸ばす。
	(2) 創作・鑑賞なども含めた授業の充実を図る。
美術	(1) 創造活動を通して感性を高め、表現と鑑賞の能力を伸ばす。
	(2) 各自プレゼンテーションを行い、鑑賞する能力、コミュニケーション能力を培う。
書道	(1) 書体及び書道史を理解させ、鑑賞力・創造力を養う。
	(2) 各種コンクールに取り組み、作品制作の意欲向上を図る。
3. 具体的計画
 

音楽	(1) 使用する楽譜において基礎的事項を確認し、筆記試験や演奏発表を実施する。
	(2) クラスの状況に即した題材も取り入れ、生徒の意欲を高める。
美術	(1) 題材において、生徒個々が積極的に創造活動に取り組める指導の工夫
	(2) 作品の発表・展示を毎学期行い、作品制作への意欲を高めさせる。
書道	(1) 生徒個々が積極的に作品作りに取り組める指導の工夫
	(2) 作品の発表・展示を随時行い、作品制作への意欲を高めさせる。

## 【英語科】

### 1. 目標

- (1) 統合的な言語活動を通して、主体的に学ぶ姿勢を育み、基礎学力の定着を図る。
- (2) 協働して他者と言語活用に取り組む事で英語活用能力の向上を図る。
- (3) 中高6年間の計画的・継続的指導を通して、国際交流活動や国際理解教育の推進を図る。

### 2. 本年度の努力目標

- (1) 語彙力増加のための指導を徹底する。
- (2) 授業や教材の工夫・研究を行い、観点別評価に基づいた授業計画・実施を行う。
- (3) 各種資格試験に向けて取り組みを強化する。
- (4) 大学入試共通テストに向け、英語の4技能5領域向上のための指導方法を研究する。
- (5) ICTの積極的活用に取り組む。

### 3. 具体的計画

- (1) 定期的に英単語テストやコンテストを実施する。
- (2) 英語を活用した授業展開に努める。
- (3) ALTや中高間の連携を深め、効果的な授業の取り組みを行う。
- (4) 教育機器を活用した授業の工夫・研究を行う。
- (5) 留学や各種コンテストに積極的に取り組ませる。
- (6) 英語検定を積極的に受験させ、合格者を増やす。
- (7) 受験等の対策講座や授業等での指導の工夫を計る。
- (8) 各種研修に参加し、指導力向上を図る。
- (9) 授業改善を目的とした公開授業を実施する。
- (10) オンライン等も活用して国際交流を実施する。
- (11) 観点別評価と指導の一体を目指し、教科研修を実施する。
- (12) Kadena High Schoolとの交流や、English dayを実施し、国際交流活動の活性化を目指す。
- (13) 韓国デイル観光高校とのオンライン交流を学期に2～3回実施する。

## 【情報科】

### 1. 目標

- (1) 効果的なコミュニケーションの実現，コンピュータやデータの活用について理解を深め技能を習得するとともに，情報社会と人との関わりについて理解を深めるようにする。
- (2) 情報と情報技術を適切に活用するとともに，情報社会に主体的に参画する態度を養う。
- (3) 情報の各分野について体系的・系統的に理解するとともに，問題解決に必要な技術を身に付ける。

### 2. 本年度の努力目標

- (1) 情報やメディアの特性を踏まえ，情報と情報技術を活用して問題を発見・解決する方法を身に付ける。
- (2) 情報に関する法規や制度，情報セキュリティの重要性，情報社会における個人の責任及び情報モラルについて理解する。
- (3) 情報システムの分野やコンテンツの分野など教科に関わる各分野の学習を促し，問題解決に必要な知識と技術を身に付ける。

### 3. 具体的計画

- (1) 主体性を養うため，協働的に学習、実習に取り組む機会を増やす。
- (2) 検定試験等を実施し、学習の意欲を高める。
- (3) 情報社会に必要とされる情報活用能力の向上を念頭においた授業展開をする。

## 【家庭科】

### 1. 方針

人の一生と家族・家庭、子どもや高齢者との関わりと福祉、消費生活、衣食住などに関する知識と技術を総合的に習得させ、生活の充実向上を図る能力と実践的な態度を育てる。

### 2. 本年度の努力目標

- (1) 実験・実習の充実を図る。
- (2) 授業や教材の工夫、研究を行う。
- (3) 知識と技術の習得に努める。

### 3. 具体的計画

- (1) 体験的学習および問題解決的学習の実践
- (2) 教育機器を活用した授業の工夫、研究に努める。
- (3) 食物調理技術検定を実施し、技術の定着を図る。
- (4) 各種研修に参加し、指導力の向上を図る。

### 3. 与勝緑が丘中学校・与勝高等学校職員一覧

		校長	教頭	事務長	教諭	講師 非常勤	養護教諭 (中高)	栄養教諭	実習助手	(司書 中高)	事務	(用務員 中高)	非常勤 事務	支援員 就職	教員業務 支援員	(ALT 中高)	事務 PTA	(学校医等 中高)	(S C 中高)	計
高校	男	1	1	1	16				1	1	1	1				1		3		27
	女				18	2	1		1		1	1	1	1	1		2		1	30
	計	1	1	1	34	2	1		2	1	2	2	1	1	1	1	2	3	1	57
中学	男		1		9	2					1									13
	女				3			1							1		1			6
	計		1		12	2		1			1				1		1			19

番号	職名	教科	氏 名	番号	職名	教科	氏 名
1	校長	(中高)		40	教諭	英語(高)	
2	教頭	(高)		41		英語(高)	
3		(中)		42		英語(高)	
4	事務長	(中高)		43		英語(高)	
5	教諭	国語(高)		44		英語(高)	
6		国語(高)		45		英語(高)	
7		国語(高)		46		英語(高)	
8		国語(高)		47		英語(中)	
9		国語(高)		48		英語(中)	
10		国語(高)		49		家庭(高)	
11		国語(中)		50		情報(高)	
12		国語(中)		51	非常勤講師	書道(高)	
13		地歴(高)		52		保健(高)	
14		地歴(高)		53		技術(中)	
15		公民(高)		54		家庭(中)	
16		公民(高)		55	養護教諭	養護	
17		社会(中)		56	実習助手	実習助手	
18		社会(中)		57		実習助手	
19		数学(高)		58	事務主事	司書	
20		数学(高)		59	事務主査	(高)	
21		数学(高)		60	事務主査	(高)	
22		数学(高)		61	事務主査	(中)	
23		数学(高)		62	学校栄養職員		
24		数学(高)		63	用務員		
25		数学(中)		64			
26		数学(中)		65	事務補助		
27		物理(高)		66	教員業務支援員	(高)	
28		化学(高)		67	教員業務支援員	(中)	
29		生物(高)		68	PTA事務	(高)	
30		地学(高)		69	PTA事務	(中)	
31		理科(中)		70	進路助手		
32		理科(中)		71	A L T		
33		保体(高)		72	校医		
34		保体(高)		73	歯科医		
35		保体(高)		74	薬剤師		
36		保体(中)		75	産業医		
37		保体(中)		76	スクールカウンセラー		
38		音楽(中高)					
39		美術(中高)					

## 4. 令和6年度 在籍並びに学級担任一覧

### 与勝緑が丘中学校

		男子	女子	計	学級担任名	副担任名
一 年	A 組	20	20	40		
	B 組	19	21	40		
	計	39	41	80	★	☆
二 年	A 組	18	22	40		
	B 組	18	22	40		
	計	36	44	80	★	☆
三 年	A 組	19	19	38		
	B 組	19	19	38		
	計	38	38	76	★	☆
	合計	113	123	236		

### 与勝高等学校

		男子	女子	計	学級担任名	副担任名	副々担任名
一 年	1 組	15	18	33			
	2 組	26	11	37			
	3 組	26	11	37			
	4 組	16	16	32			
	計	83	56	139	★	☆	
二 年	1 組	19	19	38			
	2 組	21	18	39			
	3 組	21	19	40			
	4 組	19	19	38			
	計	80	75	155	★	☆	
三 年	1 組	18	20	38			
	2 組	16	14	30			
	3 組	17	14	31			
	4 組	18	19	37			
	計	69	67	136	★	☆	
	合計	232	198	430			

## ５．部活動・同好会顧問一覧

			人数	顧問名		
体育系	硬式野球	高校				
	男子ソフトボール	高校				
	女子ソフトボール	高校				
	男子バスケット	高校				
	女子バスケット	高校				
	女子バレーボール	高校				
	空手道	高校				
	男子バドミントン	高校				
	女子バドミントン	高校				
	サッカー	高校				
	男子硬式テニス	高校				
	女子ハンドボール	高校				
	陸上競技	高校				
	柔道	高校				
	軟式野球	中学				
	男子バスケット	中学				
	女子バスケット	中学				
	男バドミントン	中学				
	女バドミントン	中学				
	女子バレーボール	中学				
	サッカー	中学				
文化系	放 送					
	家庭クラブ					
	書 道					
	軽音楽					
	中高吹奏楽部					
	美 術					
同好会	英会話同好会	高校				
	ボランティア 国際理解同好会	高校				
	表現同好会	高校				
	文芸創作	高校				
	水泳	高校				



## 6. 校舎・教室配置図

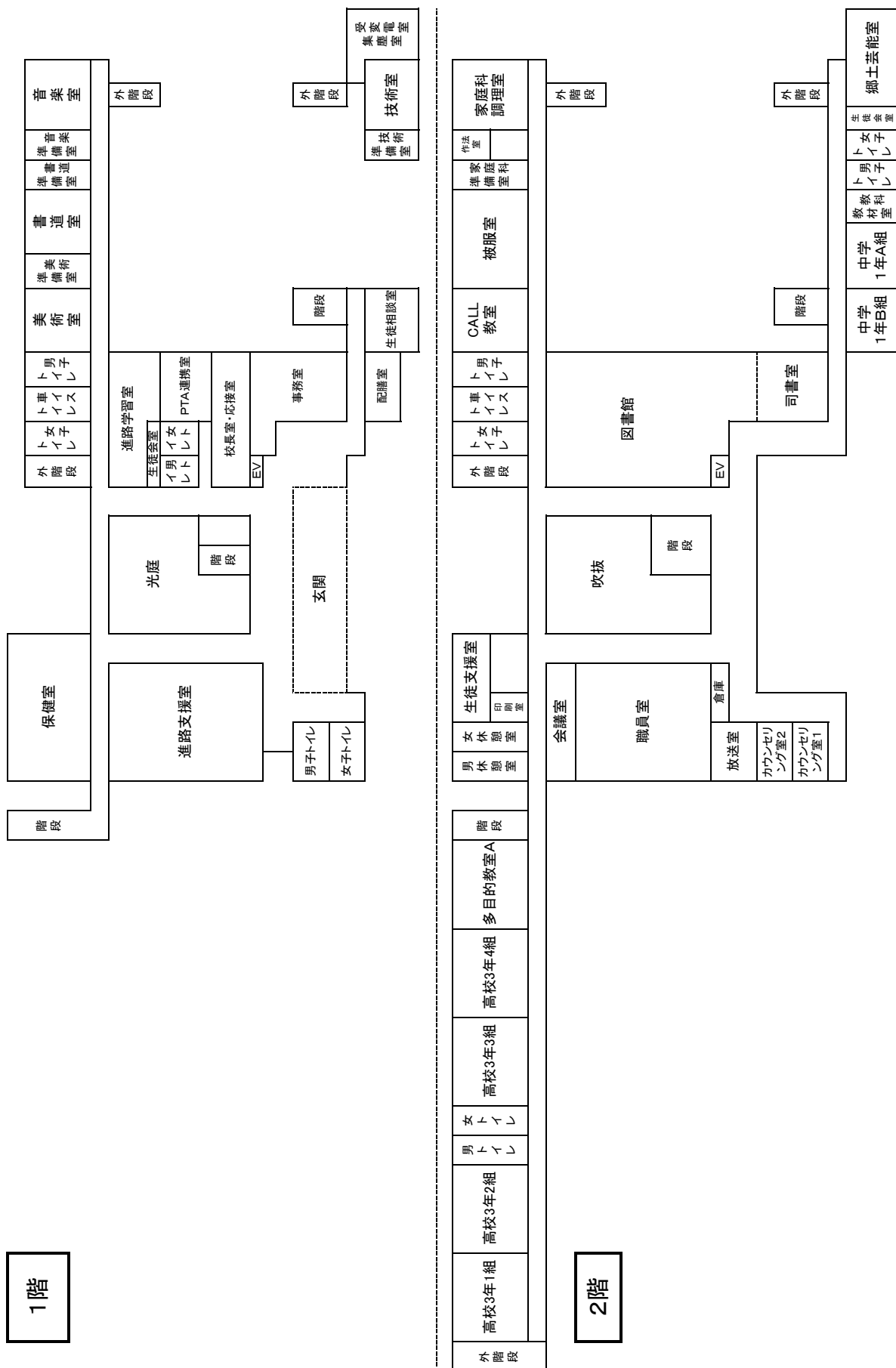

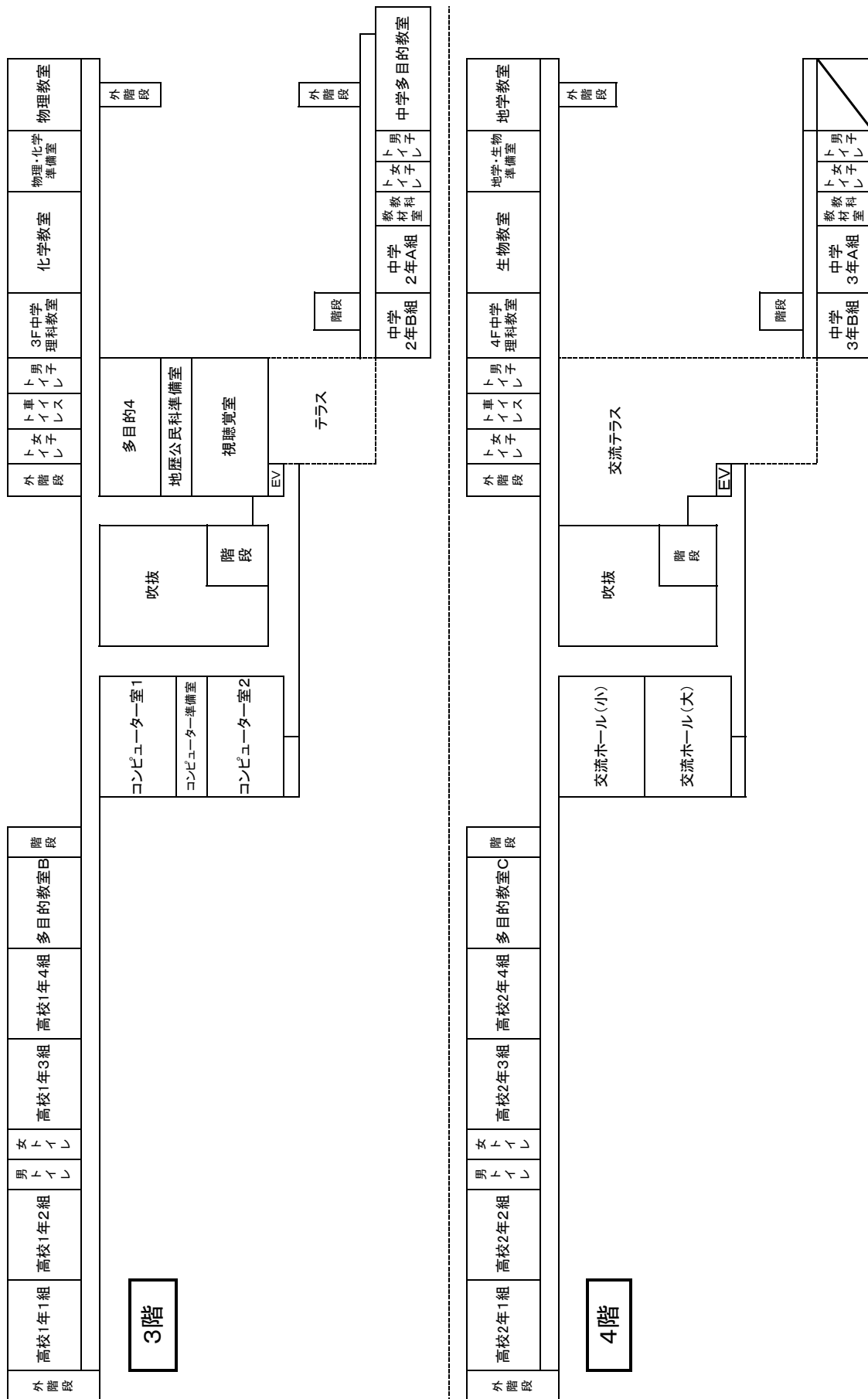

( 体 育 館 )

1階

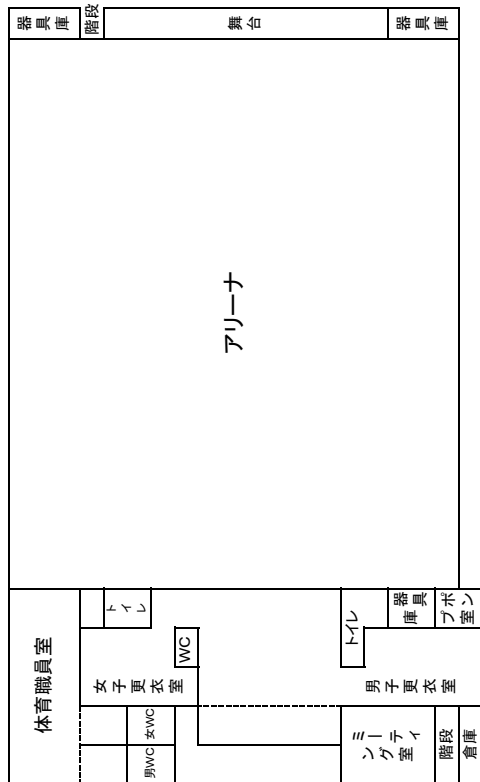

2階

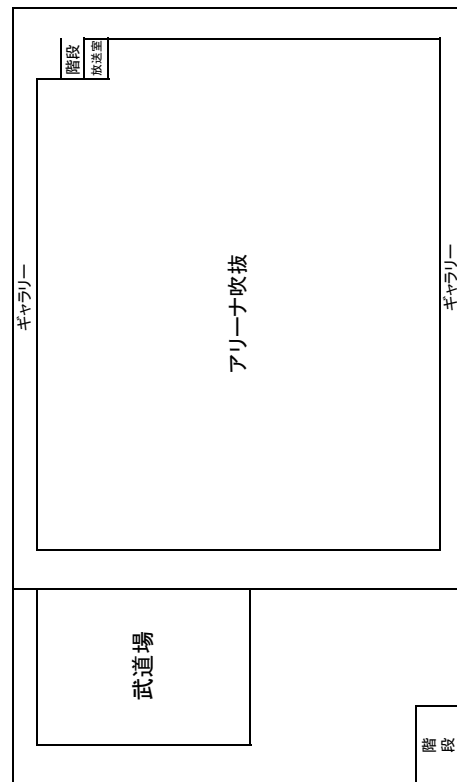

## 7. 防災計画

(1) 火気取扱責任者

防火管理者：教頭

防火担当責任者：教諭

(環境整備担当)

<p><b>センターコア一階</b> 校長室 校務室 給湯室 文書保管室 PTA連携室 来客WC男 来客WC女 進路室 WC男 WC女 保健室 生徒会室</p> <p><b>センターコア二階</b> 職員室 教務倉庫 小会議室 印刷室 休憩室(男) 休憩室(女) 生徒支援室 図書室 司書室 相談室</p> <p><b>センターコア三階</b> 視聴覚教室 社会科準備室 多目的教室 情報室</p> <p><b>センターコア四階</b> 交流ホール</p> <p><b>中学棟一階</b> 配膳準備室 技術教室 技術教室 集塵室 変電室 給食調理場</p> <p><b>中学棟二階</b> WC男 WC女 教材室 1のA教室 1のB教室 郷土芸能室 生徒会室</p> <p><b>中学棟三階</b> WC男 WC女 教材室 2のA教室 2のB教室 多目的教室</p> <p><b>中学棟 四階</b> WC男 WC女 教材室 3のA教室 3のB教室</p>		<p><b>高校棟二階</b> 3の1教室 3の2教室 3の3教室 3の4教室 多目的教室 A</p> <p><b>高校棟三階</b> 1の1教室 1の2教室 1の3教室 1の4教室 多目的教室 B</p> <p><b>高校棟四階</b> 2の1教室 2の2教室 2の3教室 2の4教室 多目的教室 C</p> <p><b>特別教室棟一階</b> 美術準備室 美術教室 書道準備室 書道教室 音楽準備室 音楽教室 器具室 小合奏室 レッスン室 I レッスン室 II WC男 WC女</p> <p><b>特別教室棟二階</b> CALL 教室 被服教室 家庭科準備室 作法教室 家庭科調理室 WC男 WC女</p> <p><b>特別教室棟三階</b> 化学教室 中学理科教室 物理化学準備室 薬品室 物理実験室 WC男 WC女</p> <p><b>特別教室棟四階</b> 生物教室 I 中学理科教室 生物地学準備室 薬品室 地学教室 WC男 WC女</p>		<p><b>屋外施設</b> 塵集積所 ポンプ室 受水槽 屋外体育便所 クラブ室(男) " (女) セミナーハウス</p> <p><b>体育館</b> フロアー ステージ ギャラリー 武道場 放送室 ピアノ室 ミ-テイング室 体育職員室 休憩室 WC男女 更衣室(男) " (女) 中学倉庫 機械庫 プール全般</p>
----------------------------------------------------------------------------------------------------------------------------------------------------------------------------------------------------------------------------------------------------------------------------------------------------------------------------------------------------------------------------------------------------------------------------------------------------------------------------------------------------------------------------------------------------------------------------------------------------------------------------------------------------------	--	---------------------------------------------------------------------------------------------------------------------------------------------------------------------------------------------------------------------------------------------------------------------------------------------------------------------------------------------------------------------------------------------------------------------------------------------------------------------------------------------------------------------------------------------------------------------------------------------------------------------------------------------	--	---------------------------------------------------------------------------------------------------------------------------------------------------------------------------------------------------------------------------------------------------------

## (2) 消防の任務と組織

### ① 任 務

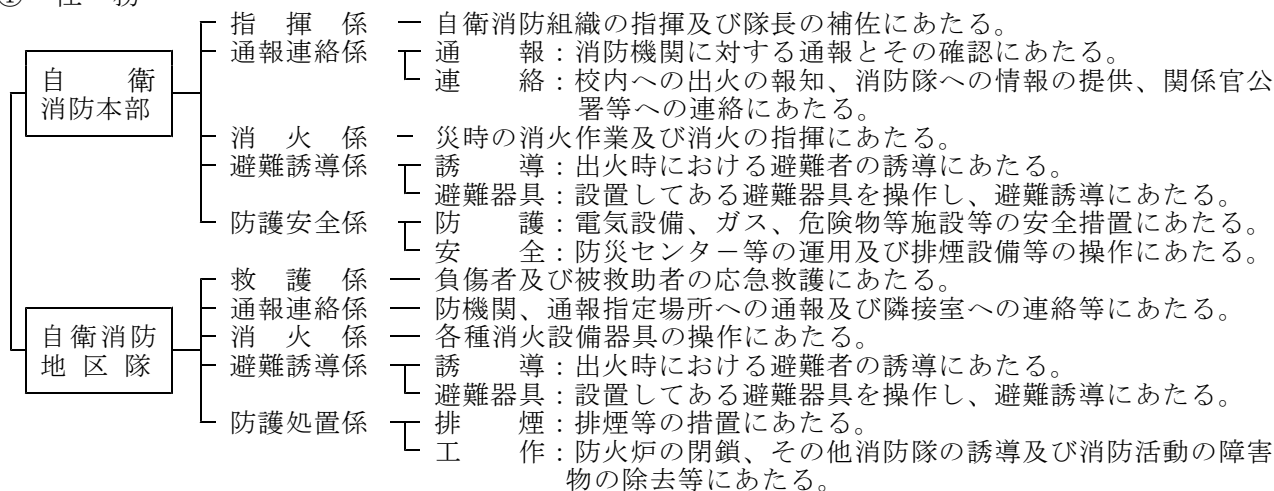

### ② 組 織

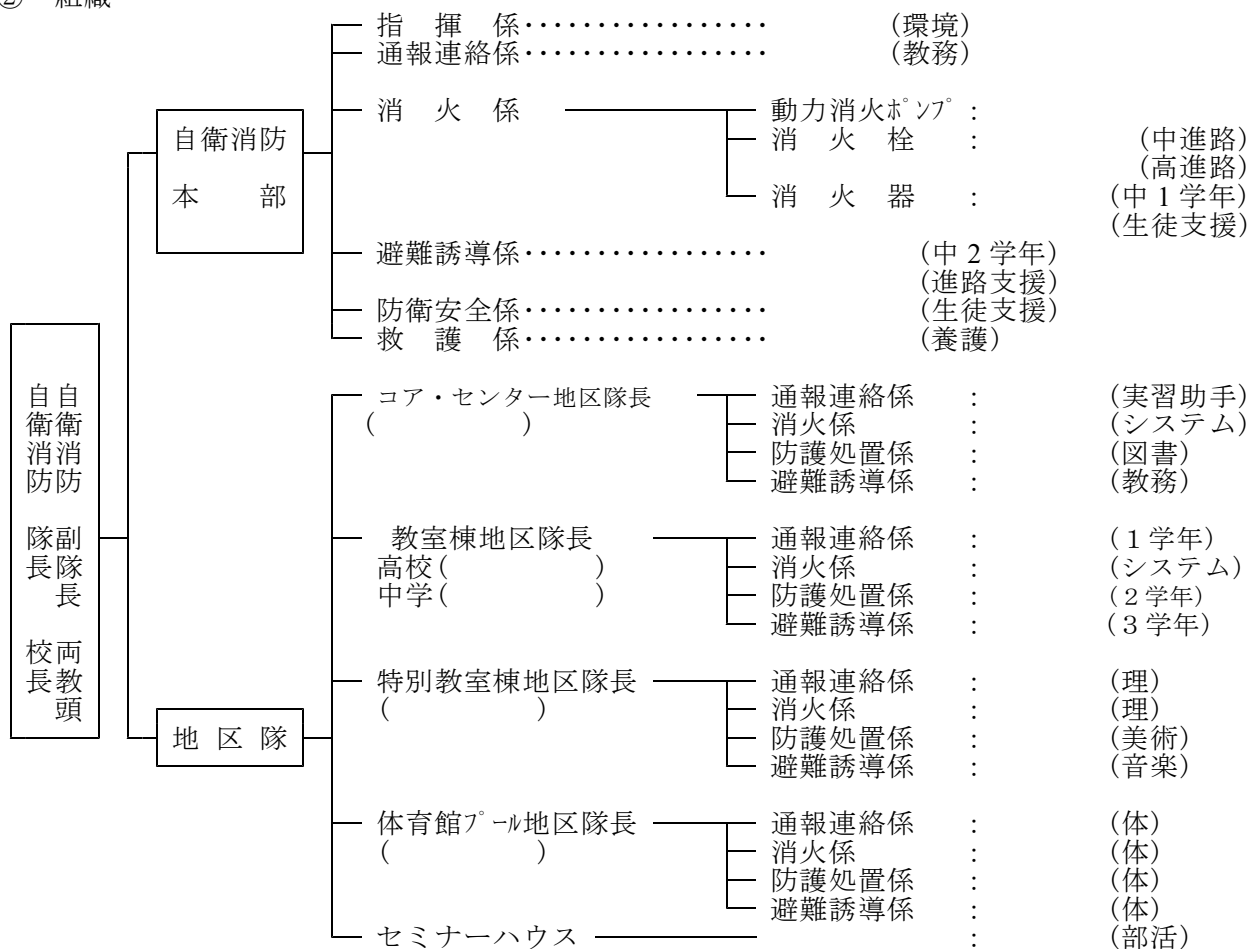

## 8. 校 時 表

与勝緑が丘中学・与勝高校

月水木金(50分)		火(1～5校時:50分) (67校時:45分)	
7:30	～ 8:15	早朝講座(高特進クラス)	7:30 ～ 8:15
8:25	～ 8:35	職員朝会	8:25 ～ 8:35
8:40	～ 8:50	朝学(高)・朝読(中)	
8:50	～ 8:55	SHR	8:40 ～ 8:45
9:05	～ 9:55	1校時	8:55 ～ 9:45
10:05	～ 10:55	2校時	9:55 ～ 10:45
11:05	～ 11:55	3校時	10:55 ～ 11:45
12:05	～ 12:55	4校時	11:55 ～ 12:45
12:55	～ 13:10	昼食(高) 給食(中)	12:45 ～ 13:00
13:10	～ 13:30		13:00 ～ 13:20
13:30	～ 13:40		13:20 ～ 13:30
13:40	～ 13:55	清掃	
14:00	～ 14:50	5校時	13:35 ～ 14:25
15:00	～ 15:50	6校時	14:35 ～ 15:20
		7校時	15:30 ～ 16:15
15:55	～ 16:00	SHR	16:20 ～ 16:25
16:55		勤務終了	16:55



9. 与勝緑が丘中学校・与勝高等学校時間割

[illegible]

21



# 10. 年間行事計画

4 月

				高校授業実施計画													中学授業実施計画													
日	曜	行事計画(高校)	行事計画(中学)	朝学	1	2	3	4	5	6	7	授業 時数	授業 日数	教科 授業 換算 時数	給食	1	2	3	4	5	6	7	授業 時数	授業 日数	教科 授業 換算 時数					
1	月	新規採用職員辞令交付式	新規採用職員辞令交付式																											
2	火		中学職朝(顔合わせ)、中学部会議、学年会																											
3	水	発足会議(10:00～)、新任職員オリエンテーション(13:00～)	発足会議(10:00～)、新任職員オリエンテーション(13:00～)、中学部会議(午後)																											
4	木	部会(9:00～)、教科会(10:00～)、学年会(11:00～)、校務支援入力説明会、臨時的任用教員等研修会	部会(9:00～)、教科会(10:00～)、学年会(11:00～)、校内研①(ICT・各教科打合せ) 臨時的任用教員等研修会																											
5	金	1年担任入学式打ち合わせ(10:00～)	1年担任入学式打ち合わせ(10:00～)																											
6	土																													
7	日																													
8	月	始業式・就任式、入学式、L(学級開き)	始業式・就任式、入学式、LHR	/	行	行	行	L	/	/		1	1	0.4	/	行	行	行	L	/	/		1	1	1.0					
9	火	総(1年:新入生オリエンテーション) L(奉仕部編成・HR役員)	LHR(学級開き、学級役員・各係・当番決め、教科書配布、証明写真撮影等)、総合(学年開き)、部活動紹介(7校時:体育館)	/	火1	火2	火3	火4	火5	総	L	7	2	5.0	●	L	L	L	L	L	総	総	7	2	6.8					
10	水	尿検査① 2学年集会	尿検査①	●	水1	水2	水3	水4	水5	水6		7	3	6.2	●	水1	水2	水3	水4	水5	水6		6	3	6.0					
11	木	身体測定等(1～3校時)、新体力テスト(※昼食後、4～6校時) 尿検査②「人権の日」 第1回実力テスト、尿検査③ 1年写真撮影①(放課後) 校長研修会①	生徒会朝会(生徒会入会式)、尿検査②、身体測定・心電図(1～3校時)、新体力テスト(※昼食後、4～6校時)「人権の日」 尿検査③ 生徒会専門委員会①結成式 校長研修会①	●	木1	木2	木3	木4	木5	木6		7	4	6.2	●	木1	木2	木3	木4	木5	木6		6	4	6.0					
12	金			●	※	※	※	※	※	※		7	5	6.2	●	金1	金2	金3	金4	金5	L		6	5	6.0					
13	土																													
14	日																													
15	月	読書集会(朝:体育館) 早朝講座開講式(放課後)	読書集会(朝:体育館)	●	月1	月2	月3	月4	月5	月6		7	6	6.2	●	月1	月2	月3	月4	月5	月6		6	6	6.0					
16	火	同結成式(中高、6校時)、HR役員認証式・対面式・部紹介(67校時)	生徒会朝会 同結成式(中高、6校時)、質問調査3年(7校時)	/	火1	火2	火3	火4	火5	総	L	7	7	5.0	●	火1	火2	火3	火4	火5	総	総	7	7	6.8					
17	水	学校共通Tシャツ販売(放課後) 1年写真撮影②(放課後)	第1回ベネッセ学力推移調査(国・数・英・質問) 臨時中央委員会	●	水1	水2	水3	水4	水5	水6		7	8	6.2	●	国	数	英	L	水5	水6		6	8	6.0					
18	木	1年宿泊研修会① 校医検診高3 校務運営委員会② 1年宿泊研修会②、23年遠足 部室清掃日 「少年を守る日」	全国学力・学習状況調査(国・数)※午前中チャイムなし 部活動結成式(体育館)、校務運営委員会② 「少年を守る日」 6:学級総会①	●	木1	木2	木3	木4	木5	木6		7	9	6.2	●	木1	木2	木3	木4	木5	木6		6	9	6.0					
19	金			●	特	特	特	特	特	特		7	10	6.2	●	金1	金2	金3	金4	金5	L		6	10	6.0					
20	土																													
21	日																													
22	月	「おきなわ地域教育の日」 「家庭の日・ファミリー読書」 12年早朝講座開始 職員会議②	「おきなわ地域教育の日」 「家庭の日・ファミリー読書」 職員会議②	●	月1	月2	月3	月4	月5	月6		7	11	6.2	●	月1	月2	月3	月4	月5	月6		6	11	6.0					
23	火	12年選択説明会、総3年進路オリエンテーション、L3年奨学金説明会		/	火1	火2	火3	火4	火5	総	L	7	12	5.0	●	火1	火2	火3	火4	火5	総	総	7	12	6.8					
24	水	尿2次検査① 美化委員会	尿2次検査①	●	水1	水2	水3	水4	水5	水6		7	13	6.2	●	水1	水2	水3	水4	水5	水6		6	13	6.0					
25	木	尿2次検査②	尿2次検査② 1年宿泊学習①(総合6)	●	木1	木2	木3	木4	木5	木6		7	14	6.2	●	木1	木2	木3	木4	木5	木6		6	14	6.0					
26	金	清掃チェック日	1年宿泊学習②(総合6)、23年平和学習(総合6)	●	金1	金2	金3	金4	金5	金6		7	15	6.2	/	総	総	総	総	総	総		6	15	6.0					
27	土																													
28	日																													
29	月	昭和の日	昭和の日																											
30	火			/	金1	金2	金3	金4	金5	金6	L	7	16	5.9	●	金1	金2	金3	金4	金5	L	L	7	16	6.8					
備考		PTA会計監査、令和5年度三役会 令和5年度PTA評議委員会 県人材育成財団奨学金(予約・新規・在学) 日本学生支援機構(3年・予約) 第1回高文連理事会(26日) エンカレッジ推進事業(生徒募集) 衛生委員会		授 業 日 数										換算 時数	授 業 日 数										換算 時数					
				1年 2年 3年											1年 2年 3年															
				今月 16 16 16											今月 16 16 16															
				累計 16 16 16											累計 16 16 16															
				授 業 時 数											授 業 時 数															
				1年 2年 3年										換算 累計	1年 2年 3年										換算 累計					
				今月 106 106 106											今月 95 95 95															
				累計 106 106 106											累計 95 95 95															

○=50分 △=45分 ▽=40分 ▼=30分 ●=10分 /=カット L=LHR

# 5 月

		高校授業実施計画											中学授業実施計画												
日	曜	行 事 計 画(高校)	行 事 計 画(中学)	朝学	1	2	3	4	5	6	7	授業 時数	授業 日数	教科 授業 換算 時数	給食	1	2	3	4	5	6	7	授業 時数	授業 日数	教科 授業 換算 時数
1	水			●	水1 ○	水2 ○	水3 ○	水4 ○	水5 ○	水6 ○		7	17	6.2	●	水1 ○	水2 ○	水3 ○	水4 ○	水5 ○	水6 ○		6	17	6.0
2	木	新入生歓迎球技大会(中高)	新入生歓迎球技大会(中高)	●	特 ○	特 ○	特 ○	特 ○	特 ○	特 ○		7	18	6.2	●	L ○	L ○	L ○	L ○	L ○	L ○		6	18	6.0
3	金	憲法記念日	憲法記念日																						
4	土	みどりの日	みどりの日																						
5	日	こどもの日	こどもの日																						
6	月	振替休日	振替休日																						
7	火	総:12年科目選択 中堅研修①(開講式) 三者面談①	学級総会② 生徒会専門委員会② 三者面談① 歯科検診 地区総体監督会①	/	火1 ○	火2 ○	火3 ○	火4 ○	火5 ○	総 △	L △	7	19	5.0	●	火1 ○	火2 ○	火3 ○	火4 ○	火5 ○	総 △	総 △	7	19	6.8
8	水	三者面談② 歯科検診	三者面談② 歯科検診 地区総体監督会②	●	水1 ○	水2 ○	水3 ○	水4 ○	/	/	/	5	20	4.2	●	水1 ○	水2 ○	水3 ○	水4 ○	/	/	/	4	20	4.0
9	木	三者面談③	三者面談③	●	木3 ○	木4 ○	木5 ○	木6 ○	/	/	/	5	21	4.2	●	木3 ○	木4 ○	木5 ○	木6 ○	/	/	/	4	21	4.0
10	金	三者面談④ 清掃チェック日 教頭研修会①	三者面談④	●	金1 ○	金2 ○	金5 ○	金6 ○	/	/	/	5	22	4.2	●	金1 ○	金2 ○	金5 ○	L ○	/	/	/	4	22	4.0
11	土	「人権の日」	「人権の日」																						
12	日																								
13	月	三者面談⑤	三者面談⑤	●	月1 ○	月2 ○	月5 ○	月6 ○	/	/	/	5	23	4.2	●	月1 ○	月2 ○	月5 ○	月6 ○	/	/	/	4	23	4.0
14	火	平和フィールドワーク 三者面談⑥ 校務運営委員会③	三者面談⑥ 校務運営委員会③	●	火1 ○	火2 ○	火3 ○	火4 ○	/	/	/	5	24	4.2	●	火1 ○	火2 ○	火3 ○	火4 ○	/	/	/	4	24	4.0
15	水	三者面談⑦ 教頭研修会②	生徒会朝会(体育館) 三者面談⑦	●	水1 ○	水2 ○	水5 ○	水6 ○	/	/	/	5	25	4.2	●	水1 ○	水2 ○	水5 ○	水6 ○	/	/	/	4	25	4.0
16	木	校医検診高2	中間考査①	●	木1 ○	木2 ○	木3 ○	木4 ○	木5 ○	木6 ○		7	26	6.2	●	数 ○	理 ○	国 ○	木4 ○	/	/	/	4	26	4.0
17	金	三者面談⑧ PTA生徒激励カレー、部室清掃日 「少年を守る日」	中間考査② 三者面談⑧ 「少年を守る日」	●	金3 ○	金4 ○	金5 ○	金6 ○	/	/	/	5	27	4.2	●	社 ○	英 ○	金5 ○	L ○	/	/	/	4	27	4.0
18	土	高校総体離島大会(ボクシング:宮古～5/21)																							
19	日	「おきなわ地域教育の日」	「おきなわ地域教育の日」																						
20	月	「家庭の日・ファミリー読書」 「学校管理調査」(午後) 衛生委員会(中高)	「家庭の日・ファミリー読書」 学びのたしか、教科等横断調査 実施期間(～7月12日)、生徒総会リハ 衛生委員会(中高)	●	月1 ○	月2 ○	月3 ○	月4 ○	月5 ○	月6 ○		7	28	6.2	●	月1 ○	月2 ○	月3 ○	月4 ○	月5 ○	月6 ○		6	28	6.0
21	火	総:12年科目選択、3年進路別オリエンテーション L:SELAPLASアンケート	生徒総会	/	火1 ○	火2 ○	火3 ○	火4 ○	火5 ○	総 △	L △	7	29	5.0	●	火1 ○	火2 ○	火3 ○	火4 ○	火5 ○	総 △	総 △	7	29	6.8
22	水	職員会議③(体育祭、平和学習会)	職員会議③(体育祭、平和学習会)	●	水1 ○	水2 ○	水3 ○	水4 ○	水5 ○	水6 ○		7	30	6.2	●	水1 ○	水2 ○	水3 ○	水4 ○	水5 ○	水6 ○		6	30	6.0
23	木	校医検診高1		●	木1 ○	木2 ○	木3 ○	木4 ○	木5 ○	木6 ○		7	31	6.2	●	木1 ○	木2 ○	木3 ○	木4 ○	木5 ○	木6 ○		6	31	6.0
24	金	英検第1回 清掃チェック日	英検第1回	●	金1 ○	金2 ○	金3 ○	金4 ○	金5 ○	金6 ○		7	32	6.2	●	金1 ○	金2 ○	金3 ○	金4 ○	金5 ○	L ○		6	32	6.0
25	土	PTA総会 ※授業参観 第1回過年度追試説明会	PTA総会 ※授業参観	●	月1 ○	月2 ○	月3 ○	月4 ○	月5 ○	月6 ○		7	33	6.2	●	月1 ○	月2 ○	月3 ○	月4 ○	月5 ○	月6 ○		6	33	6.0
26	日																								
27	月	PTA総会の振替休日	PTA総会の振替休日																						
28	火	総:1年進路オリエンテーション、2年科目選択、3年志願理由書の書き方① 第1回過年度追試申込①	中体連激励式(7校時:体育館)	/	火1 ○	火2 ○	火3 ○	火4 ○	火5 ○	総 △	L △	7	34	5.0	●	火1 ○	火2 ○	火3 ○	火4 ○	火5 ○	総 △	総 △	7	34	6.8
29	水	第1回過年度追試申込〆切		●	水1 ○	水2 ○	水3 ○	水4 ○	水5 ○	水6 ○		7	35	6.2	●	水1 ○	水2 ○	水3 ○	水4 ○	水5 ○	水6 ○		6	35	6.0
30	木	高校総体激励式(6校時:体育館)		●	木1 ○	木2 ○	木3 ○	木4 ○	木5 ○	L ○		7	36	5.3	●	木1 ○	木2 ○	木3 ○	木4 ○	木5 ○	木6 ○		6	36	6.0
31	金	高校総体総合開会式		●	金1 ○	金2 ○	金3 ○	金4 ○	金5 ○	金6 ○		7	37	6.2	●	金1 ○	金2 ○	金3 ○	金4 ○	金5 ○	L ○		6	37	6.0
備考		県人材育成財団奨学金(継続) 日本人材育成財団奨学金(継続) 校内説明会(名桜大、琉球大)		授 業 日 数				授 業 時 数				授 業 日 数				授 業 時 数									
				1年 2年 3年				換算 時数				1年 2年 3年				換算 時数									
				今月 21 21 21				累計 37 37 37				今月 21 21 21				累計 37 37 37									
				授 業 時 数				換算 累計				授 業 時 数				換算 累計									
				今月 133 133 133				累計 239 239 239				今月 113 113 113				累計 208 208 208									

○=50分 △=45分 ▽=40分 ▼=30分 ●=10分 / =カット L=LHR

# 6 月

			高校授業実施計画										教科 授業 換算 時数			中学授業実施計画										教科 授業 換算 時数		
日	曜	行 事 計 画(高校)	行 事 計 画(中学)	朝 学	1	2	3	4	5	6	7	授 業 時 数	授 業 日 数		給 食	1	2	3	4	5	6	7	授 業 時 数	授 業 日 数				
1	土	高校総合体育大会(～6/4)	地区総体①																									
2	日		地区総体②																									
3	月	SNS安全講話<1案>(5校時:講話、6校時:感想・ 学校生活アンケート)、教育実習(～14日、28日) 選挙管理委員会①	SNS安全講話<1案>(5校時:講話、6校時:感想・学 校生活アンケート)	●	月 ○	月 ○	月 ○	月 4	特 ○	特 ○		7	38	6.2	●	月 ○	月 ○	月 ○	月 4	月 5	月 6		6	38	6.0			
4	火	総:卒業生講話(1～3年)、L:卒業生講話(3年)	中2マナー講座(5～7校時) 中3卒業生講話参加(6校時)	/	火 ○	火 ○	火 ○	火 4	火 5	総 △	L △	7	39	5.0	●	火 ○	火 ○	火 ○	火 4	火 5	総 △	総 △	7	39	6.8			
5	水			●	水 ○	水 ○	水 ○	水 4	水 5	水 6		7	40	6.2	●	水 ○	水 ○	水 ○	水 4	水 5	水 6		6	40	6.0			
6	木		校医検診中3・2A 生徒会専門委員会③	●	木 ○	木 ○	木 ○	木 4	木 5	木 6		7	41	6.2	●	木 ○	木 ○	木 ○	木 4	木 5	木 6		6	41	6.0			
7	金	平和学習発表会(56校時:体育館) 清掃チェック日	平和学習発表会(56校時:体育館)	●	金 ○	金 ○	金 ○	金 4	特 ○	特 ○		7	42	6.2	●	金 ○	金 ○	金 ○	金 4	道	道		6	42	6.0			
8	土	大学入試共通テスト模試(3年)	地区総体③																									
9	日		地区総体④																									
10	月	※SNS安全講話<2案>(56校時)	校内研修① ※SNS安全講話<2案>(56校時)	●	月 ○	月 ○	月 ○	月 4	月 5	月 6		7	43	6.2	●	月 ○	月 ○	月 ○	月 4	月 5	月 6		6	43	6.0			
11	火	総:2年総探オリエンテーション、3年志望理由書の 書き方②、L:体育祭について 「人権の日」	中23:与勝高校進学説明会(567校時:体育館) 「人権の日」	/	火 ○	火 ○	火 ○	火 4	火 5	総 △	L △	7	44	5.0	●	火 ○	火 ○	火 ○	火 4	火 5	総 △	総 △	7	44	6.8			
12	水	ピア・チューター①		●	金 ○	金 ○	金 ○	金 4	金 5	金 6		7	45	6.2	●	金 ○	金 ○	金 ○	金 4	金 5	L ○		6	45	6.0			
13	木	ピア・チューター② 選挙管理委員会②	校医検診2B・中1	●	木 ○	木 ○	木 ○	木 4	木 5	木 6		7	46	6.2	●	木 ○	木 ○	木 ○	木 4	木 5	木 6		6	46	6.0			
14	金	生徒総会・野球部激励式(6校時:体育館) 第1回漢検	第1回漢検	●	金 ○	金 ○	金 ○	金 4	金 5	総 ○		7	47	5.3	●	金 ○	金 ○	金 ○	金 4	金 5	L ○		6	47	6.0			
15	土																											
16	日	「おきなわ地域教育の日」 教員候補者選考試験一次試験 「家庭の日・ファミリー読書」	「おきなわ地域教育の日」 教員候補者選考試験一次試験 「家庭の日・ファミリー読書」																									
17	月			●	月 ○	月 ○	月 ○	月 4	月 5	月 6		7	48	6.2	●	月 ○	月 ○	月 ○	月 4	月 5	月 6		6	48	6.0			
18	火	総:1年総探オリエンテーション(体育館)、3年志望 理由書の書き方③(小論文模試)		/	火 ○	火 ○	火 ○	火 4	火 5	総 △	L △	7	49	5.0	●	火 ○	火 ○	火 ○	火 4	火 5	総 △	総 △	7	49	6.8			
19	水	期末考査①	期末考査①	●	※ ○	※ ○	※ ○	※ ○	/ ○	/ ○		5	50	4.2	●	英 ○	美 ○	音 ○	水 4	/ ○	/ ○		4	50	4.0			
20	木	期末考査②、校務運営委員会④	期末考査②、校務運営委員会④	●	※ ○	※ ○	※ ○	※ ○	/ ○	/ ○		5	51	4.2	●	国 ○	技 ○	理 ○	木 4	/ ○	/ ○		4	51	4.0			
21	金	期末考査③ 選挙管理委員会③、部室清掃日 清掃チェック日「少年を守る日」	期末考査③ 「少年を守る日」	●	※ ○	※ ○	※ ○	※ ○	/ ○	/ ○		5	52	4.2	●	数 ○	保 ○	社 ○	金 4	/ ○	/ ○		4	52	4.0			
22	土																											
23	日	慰霊の日	慰霊の日																									
24	月	職員会議④(体育祭、入試分掌)	職員会議④(体育祭、入試分掌)	●	月 ○	月 ○	月 ○	月 4	月 5	月 6		7	53	6.2	●	月 ○	月 ○	月 ○	月 4	月 5	月 6		6	53	6.0			
25	火	1～3年体験型職業講座(67校時)	中3体験型職業講座(67校時)	/	火 ○	火 ○	火 ○	火 4	火 5	総 △	L △	7	54	5.0	●	火 ○	火 ○	火 ○	火 4	火 5	総 △	総 △	7	54	6.8			
26	水			●	水 ○	水 ○	水 ○	水 4	水 5	水 6		7	55	6.2	●	水 ○	水 ○	水 ○	水 4	水 5	水 6		6	55	6.0			
27	木	薬物乱用防止講話(6校時:体育館)	薬物乱用防止講話(6校時:体育館)	●	木 ○	木 ○	木 ○	木 4	木 5	特 ○		7	56	6.2	●	木 ○	木 ○	木 ○	木 4	木 5	木 6		6	56	6.0			
28	金	拡大学年会(1学年主催) 選挙管理委員会④		●	金 △	金 △	金 △	金 4	金 5	金 6	△	7	57	5.6	●	金 △	金 △	金 △	金 4	金 5	L △		6	57	5.4			
29	土																											
30	日																											
備考		校内説明会(沖国、沖大、キリ短学・キリ短、沖女短) 衛生委員会	授 業 日 数										換算 時数	授 業 日 数										換算 時数				
			1年 2年 3年								1年 2年 3年																	
			今月 20 20 20								今月 20 20 20																	
			累計 57 57 57								累計 57 57 57																	
			授 業 時 数								授 業 時 数																	
			今月 134 134 134								今月 118 118 118																	
			累計 373 373 373								111.7	累計 326 326 326								312.9								

○=50分 △=45分 ▽=40分 ▼=30分 ●=10分 / =カット L=LHR

# 7 月

				高校授業実施計画												授業 時数	授業 日数	教科 授業 換算 時数	中学授業実施計画												授業 時数	授業 日数	教科 授業 換算 時数
日	曜	行 事 計 画(高校)	行 事 計 画(中学)	朝 学	1	2	3	4	5	6	7				給 食	1	2	3	4	5	6	7											
1	月			●	月1 ○	月2 ○	月3 ○	月4 ○	月5 ○	月6 ○		7	58	6.2	●	月1 ○	月2 ○	月3 ○	月4 ○	月5 ○	月6 ○		6	58	6.0								
2	火	生徒会役員選挙(67校時:体育館)	職場体験事前訪問(67校時) 2学期役員選出(7校時)＜案1＞	/	火1 ○	火2 ○	火3 ○	火4 ○	火5 ○	総 △	L △	7	59	5.0	●	火1 ○	火2 ○	火3 ○	火4 ○	火5 ○	総 △	総 △	7	59	6.8								
3	水	学習記録報告書入力① 入試運営委員会①(特色選抜)		●	水1 ○	水2 ○	水3 ○	水4 ○	水5 ○	水6 ○		7	60	6.2	●	水1 ○	水2 ○	水3 ○	水4 ○	水5 ○	水6 ○		6	60	6.0								
4	木	学習記録報告書入力②		●	木1 ○	木2 ○	木3 ○	木4 ○	木5 ○	木6 ○		7	61	6.2	●	木1 ○	木2 ○	木3 ○	木4 ○	木5 ○	木6 ○		6	61	6.0								
5	金		外進生面談① 成績交換日	●	金1 ○	金2 ○	金3 ○	金4 ○	金5 ○	金6 ○		7	62	6.2	●	金1 ○	金2 ○	金3 ○	金4 ○	金5 ○	L ○		6	62	6.0								
6	土	総合学力テスト(12年)、総合学力記述(3年) 第1回数検	第1回数検																														
7	日	第1回英検2次試験	第1回英検2次試験																														
8	月		外進生面談②	●	月1 ○	月2 ○	月3 ○	月4 ○	月5 ○	月6 ○		7	63	6.2	●	月1 ○	月2 ○	月3 ○	月4 ○	月5 ○	月6 ○		6	63	6.0								
9	火	総:3年自己PRスキルズ① L:学級役員選出、 3年進路激励会 校務運営委員会⑤	朝の読み聞かせ①、水難事故防止教室(67校 時:体育館)＜案1＞、2学期役員選出(7校時)＜ 案2＞、校務運営委員会⑤	/	火1 ○	火2 ○	火3 ○	火4 ○	火5 ○	総 △	L △	7	64	5.0	●	火1 ○	火2 ○	火3 ○	火4 ○	火5 ○	総 △	総 △	7	64	6.8								
10	水	1学期成績判定会議 3年推薦受験者説明会 情報処理検定(放課後) 3年総合型受験説明会(放課後)	生徒会専門委員会④ 情報処理検定(放課後)	●	水1 △	水2 △	水3 △	水4 △	水5 △	水6 △		7	65	5.6	●	水1 △	水2 △	水3 △	水4 △	水5 △	水6 △		6	65	5.4								
11	木	「人権の日」	「人権の日」	●	木1 ○	木2 ○	木3 ○	木4 ○	木5 ○	木6 ○		7	66	6.2	●	木1 ○	木2 ○	木3 ○	木4 ○	木5 ○	木6 ○		6	66	6.0								
12	金	職員会議⑤(体育祭、高校入試、学期反省) 清掃チェック日	県総体選手激励会(朝:体育館) 職員会議⑤(体育祭、高校入試、学期反省) 学びの確かめ、教科等横断調査期限	●	金1 ○	金2 ○	金3 ○	金4 ○	金5 ○	金6 ○		7	67	6.2	●	金1 ○	金2 ○	金3 ○	金4 ○	金5 ○	L ○		6	67	6.0								
13	土																																
14	日																																
15	月	海の日	海の日																														
16	火	総:3年自己PRスキルズ②(マナー講座)	水難事故防止教室(67校時)＜案2＞	/	火1 ○	火2 ○	火3 ○	火4 ○	火5 ○	総 △	L △	7	68	5.0	●	火1 ○	火2 ○	火3 ○	火4 ○	火5 ○	総 △	総 △	7	68	6.8								
17	水	第1回過年度追試① 学級懇談会(放課後) 学校評議員会①(交流ホール)	学校評議員会①(45校時、放課後:交流ホール)	●	水1 ○	水2 ○	水3 ○	水4 ○	水5 ○	/	/	6	69	5.2	●	水1 ○	水2 ○	水3 ○	水4 ○	水5 ○	/	/	5	69	5.0								
18	木	第1回過年度追試② 第1回学校保健委員会	第1回学校保健委員会	●	木1 ○	木2 ○	木3 ○	木4 ○	木5 ○	木6 ○		7	70	6.2	●	木1 ○	木2 ○	木3 ○	木4 ○	木5 ○	木6 ○		6	70	6.0								
19	金	1学期終業式 部室清掃日 「少年を守る日」	1学期終業式 「少年を守る日」	●	金1 ○	金2 ○	行 ○	L ○	/	/	/	4	71	2.4	●	金1 ○	金2 ○	行 ○	L ○	/	/	/	4	71	3.0								
20	土																																
21	日	「おきなわ地域教育の日」	「おきなわ地域教育の日」																														
22	月	「家庭の日・ファミリー読書」 夏期講座(～7/31) 5年研①②(Web)、中堅研修②③(Web)、15年研 ①(Web)	「家庭の日・ファミリー読書」																														
23	火	職員研修及び生徒対象(心肺蘇生法 10:00～)																															
24	水		中2職場体験①																														
25	木		中2職場体験②																														
26	金	特進クラス研修会 教務主任研修	中2職場体験③																														
27	土																																
28	日																																
29	月	中堅研修④																															
30	火	中堅研修⑤																															
31	水	中堅研修⑥																															
備 考	弁論代表者決め(国語科) 「交流及び共同学習」 琉大オープンキャンパス 衛生委員会		授 業 日 数										授 業 時 数		授 業 日 数										授 業 時 数								
			1 年 2 年 3 年										換 算 時 数		1 年 2 年 3 年										換 算 時 数								
			今 月 14 14 14												今 月 14 14 14																		
			累計 71 71 71										77.8		累計 71 71 71										81.8								
			授 業 時 数												授 業 時 数																		
			1 年 2 年 3 年										換 算 累計		1 年 2 年 3 年										換 算 累計								
				今 月 94 94 94												今 月 84 84 84																	
				累計 467 467 467										390.7		累計 410 410 410										405.0							

○=50分 △=45分 ▽=40分 ▼=30分 ●=10分 / =カット L=LHR

# 8 月

8月

		高校授業実施計画										中学授業実施計画																					
日	曜	行 事 計 画(高校)	行 事 計 画(中学)	期学	1	2	3	4	5	6	7	授業時数	授業日数	教科授業換算時数	給食	1	2	3	4	5	6	7	授業時数	授業日数	教科授業換算時数								
1	木	中堅研修⑦⑧(選択研修～8/30)																															
2	金	リーダー研修会(中高団長参加) 河合全統模試(3年希望) 15年研②	リーダー研修会(中高団長参加)																														
3	土																																
4	日	リフレッシュウィーク(～8/10)	リフレッシュウィーク(～8/10)																														
5	月																																
6	火																																
7	水	学校閉庁日①	学校閉庁日①																														
8	木	学校閉庁日②	学校閉庁日②																														
9	金	学校閉庁日③	学校閉庁日③																														
10	土																																
11	日	山の日 「人権の日」	山の日 「人権の日」																														
12	月	振替休日	振替休日																														
13	火	5年研③																															
14	水	5年研④																															
15	木																																
16	金	旧盆(ウンケー) 部室清掃日 「少年を守る日」	旧盆(ウンケー) 「少年を守る日」																														
17	土	「おきなわ地域教育の日」 旧盆(ウークイ)	「おきなわ地域教育の日」 旧盆(ウークイ)																														
18	日	「家庭の日・ファミリー読書」 第1回過年度追試結果報告	「家庭の日・ファミリー読書」																														
19	月																																
20	火																																
21	水																																
22	木																																
23	金	第1回過年度追試認定日																															
24	土	教員候補者選考試験第2次試験①	教員候補者選考試験第2次試験① PTA通学路美化作業																														
25	日	教員候補者選考試験第2次試験②	教員候補者選考試験第2次試験②																														
26	月		教育実習(～9/20)																														
27	火	校務運営委員会⑥	校務運営委員会⑥																														
28	水		校内研修②																														
29	木																																
30	金	職員会議⑥(体育祭、中学入試、オープンスクール、おそうじ大会)	職員会議⑥(体育祭、中学入試、オープンスクール、おそうじ大会)																														
31	土																																
備考		衛生委員会		授 業 日 数										換算 時数	授 業 日 数										換算 時数								
								1年	2年	3年											1年	2年	3年										
				今月				0	0	0							今月				0	0	0										
				累計				71	71	71							累計				71	71	71										
				授 業 時 数											授 業 時 数																		
				1年	2年	3年							換算 累計					1年	2年	3年							換算 累計						
				今月	0	0	0							今月	0	0	0							今月	0	0	0						
				累計	467	467	467							累計	410	410	410							累計	410	410	410						

○=50分 △=45分 ▽=40分 ▼=30分 ●=10分 / =カット L=LHR

# 9 月

		高校授業実施計画													中学授業実施計画												
日	曜	行 事 計 画(高校)	行 事 計 画(中学)	朝学	1	2	3	4	5	6	7	授業 時数	授 業 日 数	教科 授業 換算 時数	給食	1	2	3	4	5	6	7	授 業 時 数	授 業 日 数	教科 授業 換算 時数		
1	日																										
2	月	2学期始業式、HR役員認証式 第2回進路調査、第2回過年度追試説明会 朝のあいさつ運動(9/2～9/4)	2学期始業式、HR役員認証式 PTAあいさつ運動①(～4日)	/	行 ○	L ○	月5 ○	月6 ○	/ /	/ /		3	72	2.2	●	行 ○	L ○	月5 ○	月6 ○	/ /	/ /			4	72	4.0	
3	火	総:3年自己PRを書く①、L:共通テスト受験説明 会(3年対象者) 第2回過年度追試申込①	朝の読み聞かせ②	/	火1 ○	火2 ○	火3 ○	火4 ○	火5 ○	総 △	L △	7	73	5.0	●	火1 ○	火2 ○	火3 ○	火4 ○	火5 ○	総 △	総 △	7	73	6.8		
4	水	第2回過年度追試申込×切 入試運営委員会②(募集要項 等)		●	水1 ○	水2 ○	水3 ○	水4 ○	水5 ○	水6 ○		7	74	6.2	●	水1 ○	水2 ○	水3 ○	水4 ○	水5 ○	水6 ○		6	74	6.0		
5	木			●	木1 ○	木2 ○	木3 ○	木4 ○	木5 ○	木6 ○		7	75	6.2	●	木1 ○	木2 ○	木3 ○	木4 ○	木5 ○	木6 ○		6	75	6.0		
6	金	第2回実力テスト 教頭研修会②		●	※ ○	※ ○	※ ○	※ ○	※ ○	※ ○		7	76	6.2	●	金1 ○	金2 ○	金3 ○	金4 ○	金5 ○	L ○		6	76	6.0		
7	土	第1回ベネッセ駿台共通テスト模試(3年)																									
8	日																										
9	月		生徒会専門委員会⑤	●	月1 ○	月2 ○	月3 ○	月4 ○	月5 ○	月6 ○		7	77	6.2	●	月1 ○	月2 ○	月3 ○	月4 ○	月5 ○	月6 ○		6	77	6.0		
10	火	総:おそうじ大会事前指導、3年自己PRを書く②② 校務運営委員会⑦	おそうじ大会事前指導(67校時) 校務運営委員会⑦	/	火1 ○	火2 ○	火3 ○	火4 ○	火5 ○	総 △	総 △	7	78	5.0	●	火1 ○	火2 ○	火3 ○	火4 ○	火5 ○	総 △	総 △	7	78	6.8		
11	水	おそうじ大会事前指導(6校時) 「人権の日」	第2回ベネッセ学力推移調査(国・数・英・質問) 「人権の日」	●	水1 ○	水2 ○	水3 ○	水4 ○	水5 ○	特 ○		7	79	6.2	●	国 ○	数 ○	英 ○	L ○	水5 ○	水6 ○		6	79	6.0		
12	木	おそうじ大会① 職員会議⑦(体育祭、オープンスクール)	おそうじ大会① 職員会議⑦(体育祭、オープンスクール)	●	特 ○	特 ○	特 ○	特 ○	特 ○	特 ○		7	80	6.2	●	総 ○	総 ○	総 ○	総 ○	総 ○	総 ○		6	80	6.0		
13	金	おそうじ大会②、PTAカレー 校長研修会②	おそうじ大会②、PTAカレー 校長研修会②	●	特 ○	特 ○	特 ○	特 ○	特 ○	特 ○		7	81	6.2	/	家 ○	家 ○	家 ○	家 ○	家 ○	家 ○		6	81	6.0		
14	土																										
15	日																										
16	月	「家庭の日・ファミリー読書」 敬老の日	「家庭の日・ファミリー読書」 敬老の日																								
17	火	総:3年面接試験トレーニング① 第2回過年度追試①		/	月1 ○	月2 ○	月3 ○	月4 ○	火5 ○	総 △	L △	7	82	5.0	●	月1 ○	月2 ○	月3 ○	月4 ○	火5 ○	総 △	総 △	7	82	6.8		
18	水	第1回英単語コンテスト 第2回過年度追試②	第1回英単語コンテスト	●	水1 ○	水2 ○	水3 ○	水4 ○	水5 ○	水6 ○		7	83	6.2	●	水1 ○	水2 ○	水3 ○	水4 ○	水5 ○	水6 ○		6	83	6.0		
19	木			●	木1 ○	木2 ○	木3 ○	木4 ○	木5 ○	木6 ○		7	84	6.2	●	木1 ○	木2 ○	木3 ○	木4 ○	木5 ○	木6 ○		6	84	6.0		
20	金	部室清掃日 「少年を守る日」	中学入試説明会オンデマンド配信(～10/31) 思春期教育講演会(中1～3、56校時:体育館) 「少年を守る日」	●	金1 ○	金2 ○	金3 ○	金4 ○	金5 ○	金6 ○		7	85	6.2	●	金1 ○	金2 ○	金3 ○	金4 ○	金5 ○	L ○		6	85	6.0		
21	土	PTA美化作業 「おきなわ地域教育の日」	PTA美化作業 「おきなわ地域教育の日」																								
22	日	秋分の日	秋分の日																								
23	月	振替休日	振替休日																								
24	火			/	金1 ○	金2 ○	金3 ○	金4 ○	金5 ○	金6 ○	総 ▽	7	86	5.9	●	金1 ○	金2 ○	金3 ○	金4 ○	金5 ○	L ○	総 ▽	7	86	6.8		
25	水	第1回オープンスクール		●	水1 ○	水2 ○	水3 ○	水4 ○	水5 ○	水6 ○		7	87	6.2	●	水1 ○	水2 ○	水3 ○	水4 ○	水5 ○	水6 ○		6	87	6.0		
26	木	体育祭練習①(56校時)		●	木1 ○	木2 ○	木3 ○	木4 ○	特 ○	特 ○		7	88	6.2	●	木1 ○	木2 ○	木3 ○	木4 ○	体 ○	体 ○		6	88	6.0		
27	金	体育祭練習②(56校時) 第2回過年度追試結果報告 清掃チェック日、第2回英検1次	体育祭練習(56校時) 第2回英検1次	●	金3 ○	金4 ○	金5 ○	金6 ○	特 ○	特 ○		7	89	6.2	●	金3 ○	金4 ○	金5 ○	L ○	体 ○	体 ○		6	89	6.0		
28	土																										
29	日																										
30	月			●	月1 ○	月2 ○	月3 ○	月4 ○	月5 ○	月6 ○		7	90	6.2	●	月1 ○	月2 ○	月3 ○	月4 ○	月5 ○	月6 ○		6	90	6.0		
備 考	県人材育成財団奨学金(在学) PTA美化作業 第2回高文連理事会(13日) 衛生委員会			授 業 日 数										換算 時数	授 業 日 数										換算 時数		
				1年 2年 3年											1年 2年 3年												
				今月 19 19 19											今月 19 19 19												
				累計 90 90 90											累計 90 90 90												
				109.9											115.2												
				授 業 時 数										換算 累計	授 業 時 数										換算 累計		
				1年 2年 3年											1年 2年 3年												
				今月 129 129 129											今月 116 116 116												
				累計 678 678 678											累計 588 588 588												
				500.6											520.2												

○=50分 △=45分 ▽=40分 ▼=30分 ●=10分 / =カット L=LHR

# 10 月

10 月										高校授業実施計画							授業 時数	授業 日数	教科 授業 換算 時数	中学授業実施計画							授業 時数	授業 日数	教科 授業 換算 時数
日	曜	行 事 計 画(高校)	行 事 計 画(中学)	朝学	1	2	3	4	5	6	7				給食	1	2	3	4	5	6	7							
1	火	体育祭練習③(5～7校時)	朝のよみかせ③ 体育祭練習③(5～7校時)	/	火1 ○	火2 ○	火3 ○	火4 ○	特 ○	特 △	特 △	7	91	6.8	●	火1 ○	火2 ○	火3 ○	火4 ○	体 ○	体 △	体 △	7	91	6.8				
2	水	体育祭リハーサル 入試運営委員会③	体育祭リハーサル 地区駅伝監督会	●	特 ○	特 ○	特 ○	特 ○	特 ○	特 ○		7	92	6.2	●	体 ○	体 ○	体 ○	総 ○	総 ○	総 ○		6	92	6.0				
3	木	体育祭練習⑤(56校時)	体育祭練習⑤(56校時)	●	木1 ○	木2 ○	木5 ○	木6 ○	特 ○	特 ○		7	93	6.2	●	木1 ○	木2 ○	木5 ○	木6 ○	体 ○	体 ○		6	93	6.0				
4	金	体育祭練習⑥(56校時) 第2回過年度追試認定日	体育祭練習⑥(56校時)	●	金1 ○	金2 ○	金5 ○	金6 ○	特 ○	特 ○		7	94	6.2	●	金1 ○	金2 ○	金5 ○	L ○	体 ○	体 ○		6	94	6.0				
5	土	体育祭準備	体育祭準備	●	特 ○	特 ○	特 ○	特 ○	/	/	/	5	95	4.2	●	総 ○	総 ○	総 ○	総 ○	/	/	/	5	95	0.6				
6	日	体育祭	体育祭	/	行 ○	行 ○	行 ○	行 ○	行 ○	行 ○		0	96	0.6	/	体 ○	体 ○	体 ○	体 ○	体 ○	体 ○		96	96	6.0				
7	月	体育祭の振替休日①	体育祭の振替休日①																										
8	火	体育祭の振替休日②	体育祭の振替休日②																										
9	水			●	水1 ○	水2 ○	水3 ○	水4 ○	水5 ○	水6 ○		7	97	6.2	●	水1 ○	水2 ○	水3 ○	水4 ○	水5 ○	水6 ○		6	97	6.0				
10	木	第2回オープンスクール		●	月1 ○	月2 ○	月3 ○	月4 ○	月5 ○	月6 ○		7	98	6.2	●	月1 ○	月2 ○	月3 ○	月4 ○	月5 ○	月6 ○		6	98	6.0				
11	金	清掃チェック日 「人権の日」	「人権の日」	●	金1 ○	金2 ○	金3 ○	金4 ○	金5 ○	金6 ○		7	99	6.2	●	金1 ○	金2 ○	金3 ○	金4 ○	金5 ○	L ○		6	99	6.0				
12	土	第2回ベネッセ駿台共通テスト模試(3年)																											
13	日																												
14	月	スポーツの日	スポーツの日																										
15	火	校務運営委員会⑧	校務運営委員会⑧	/	火1 ○	火2 ○	火3 ○	火4 ○	火5 ○	総 △	L △	7	100	5.0	●	火1 ○	火2 ○	火3 ○	火4 ○	火5 ○	総 △	総 △	7	100	6.8				
16	水			●	水1 ○	水2 ○	水3 ○	水4 ○	水5 ○	水6 ○		7	101	6.2	●	水1 ○	水2 ○	水3 ○	水4 ○	水5 ○	水6 ○		6	101	6.0				
17	木	中間考査①	中間考査①	●	※ ○	※ ○	※ ○	※ ○	/	/	/	5	102	4.2	●	社 ○	数 ○	英 ○	木4 ○	/	/	/	4	102	4.0				
18	金	中間考査② 職員研修(スタサポ分析)、第2回漢検、情報処理検 定(放課後)、部室清掃日 「少年を守る日」	中間考査② 第2回漢検、情報処理検定(放課後) 「少年を守る日」	●	※ ○	※ ○	※ ○	※ ○	/	/	/	5	103	4.2	●	国 ○	英 ○	金3 ○	金4 ○	/	/	/	4	103	4.0				
19	土	体育祭(予備日) 「おきなわ地域教育の日」	体育祭(予備日) 「おきなわ地域教育の日」																										
20	日																												
21	月	「家庭の日・ファミリー読書」 職員会議⑧(中学入試、高校入試、職業ガイダ ス)	「家庭の日・ファミリー読書」 職員会議⑧(中学入試、高校入試、職業ガイダ ス)	●	月1 ○	月2 ○	月3 ○	月4 ○	月5 ○	月6 ○		7	104	6.2	●	月1 ○	月2 ○	月3 ○	月4 ○	月5 ○	月6 ○		6	104	6.0				
22	火	総:3年面接試験トレーニング②	地区駅伝選手激励会(朝:体育館)	/	火1 ○	火2 ○	火3 ○	火4 ○	火5 ○	総 △	L △	7	105	5.0	●	火1 ○	火2 ○	火3 ○	火4 ○	火5 ○	総 △	総 △	7	105	6.8				
23	水		教育相談①(6カット)	●	水1 ○	水2 ○	水3 ○	水4 ○	水5 ○	水6 ○		7	106	6.2	●	水1 ○	水2 ○	水3 ○	水4 ○	水5 ○	/	/	5	106	5.0				
24	木		教育相談②(6カット)	●	木1 ○	木2 ○	木3 ○	木4 ○	木5 ○	木6 ○		7	107	6.2	●	木1 ○	木2 ○	木3 ○	木4 ○	木5 ○	/	/	5	107	5.0				
25	金	新入大会激励式(6校時) 清掃チェック日	教育相談③(6カット)	●	金1 ○	金2 ○	金3 ○	金4 ○	金5 ○	L ○		7	108	5.3	●	金1 ○	金2 ○	金3 ○	金4 ○	金5 ○	/	/	5	108	5.0				
26	土	高校新人体育大会(～10/29)	地区駅伝大会																										
27	日																												
28	月	拡大学年会(2学年主催)	教育相談④(6カット)	●	月1 △	月2 △	月3 △	月4 △	月5 △	月6 △		7	109	5.6	●	月1 △	月2 △	月3 △	月4 △	月5 △	/	/	5	109	4.5				
29	火	総:23年デザイン発表		/	火1 ○	火2 ○	火3 ○	火4 ○	火5 ○	総 △	L △	7	110	5.0	●	火1 ○	火2 ○	火3 ○	火4 ○	火5 ○	総 △	総 △	7	110	6.8				
30	水			●	水1 ○	水2 ○	水3 ○	水4 ○	水5 ○	水6 ○		7	111	6.2	●	水1 ○	水2 ○	水3 ○	水4 ○	水5 ○	水6 ○		6	111	6.0				
31	木			●	木1 ○	木2 ○	木3 ○	木4 ○	木5 ○	木6 ○		7	112	6.2	●	木1 ○	木2 ○	木3 ○	木4 ○	木5 ○	木6 ○		6	112	6.0				
備 考		県人材育成財団奨学金(在学) 衛生委員会		授 業 日 数										換算 時数	授 業 日 数										換算 時数				
				1年 2年 3年											1年 2年 3年														
				今月 22 22 22											今月 22 22 22														
				累計 112 112 112											累計 112 112 112														
				授 業 時 数											授 業 時 数														
				今月 141 141 141											今月 217 217 217														
				累計 819 819 819											累計 805 805 805														

○=50分 △=45分 ▽=40分 ▼=30分 ●=10分 / =カット L=LHR

# 11 月

		高校授業実施計画																中学授業実施計画															
日	曜	行事計画(高校)	行事計画(中学)	朝学	1	2	3	4	5	6	7	授業 時数	授業 日数	教科 授業 換算 時数	給食	1	2	3	4	5	6	7	授業 時数	授業 日数	教科 授業 換算 時数								
1	金	読書集会(朝:体育館)	読書集会(朝:体育館) 外進生面談③	●	金1 ○	金2 ○	金3 ○	金4 ○	金5 ○	金6 ○		7	113	6.2	●	金1 ○	金2 ○	金3 ○	金4 ○	金5 ○	L ○		6	113	6.0								
2	土	総合学力テスト(12年) 第3回ベネッセ駿台共通テスト模試①(3年)	地区駅伝大会(予備日) 中頭地区中学校文化祭																														
3	日	文化の日 第3回ベネッセ駿台共通テスト模試②(3年)	文化の日																														
4	月	振替休日	振替休日																														
5	火	総:3年面接試験トレーニング③	朝の読み聞かせ④ 修学旅行説明会(567校時:体育館)	/	火1 ○	火2 ○	火3 ○	火4 ○	火5 ○	総 △	L △	7	114	5.0	●	火1 ○	火2 ○	火3 ○	火4 ○	火5 ○	総 △	総 △	7	114	6.8								
6	水	入試運営委員会④(特色選抜、一般入試)	中2職場体験① 生徒会専門委員会⑥	●	水1 ○	水2 ○	水3 ○	水4 ○	水5 ○	水6 ○		7	115	6.2	●	水1 ○	水2 ○	水3 ○	水4 ○	水5 ○	水6 ○		6	115	6.0								
7	木		中2職場体験② 合唱コンクール	●	木1 ○	木2 ○	木3 ○	木4 ○	木5 ○	木6 ○		7	116	6.2	●	木1 ○	木2 ○	木3 ○	木4 ○	木5 ○	木6 ○		6	116	6.0								
8	金	※薬物乱用防止講話<第2案>(6校時) 清掃チェック日	中2職場体験③ 中3アルバム写真撮影 ※薬物乱用防止講話<第2案>(6校時:体育館)	●	金1 ○	金2 ○	金3 ○	金4 ○	金5 ○	金6 ○		7	117	6.2	●	金1 ○	金2 ○	金3 ○	金4 ○	金5 ○	L ○		6	117	6.0								
9	土	第2回数検	第2回数検																														
10	日	第2回英検2次	第2回英検2次																														
11	月		校内研修③	●	月1 ○	月2 ○	月3 ○	月4 ○	月5 ○	月6 ○		7	118	6.2	●	月1 ○	月2 ○	月3 ○	月4 ○	月5 ○	月6 ○		6	118	6.0								
12	火	「人権の日」 校務運営委員会⑨	「人権の日」 校務運営委員会⑨ 中2ベネッセ説明会	/	火1 ○	火2 ○	火3 ○	火4 ○	火5 ○	総 △	L △	7	119	5.0	●	火1 ○	火2 ○	火3 ○	火4 ○	火5 ○	総 △	総 △	7	119	6.8								
13	水	ピア・チューター③		●	水1 ○	水2 ○	水3 ○	水4 ○	水5 ○	水6 ○		7	120	6.2	●	水1 ○	水2 ○	水3 ○	水4 ○	水5 ○	水6 ○		6	120	6.0								
14	木	ピア・チューター④ 職員会議⑨(中学入試、高校入試)	職員会議⑨(中学入試、高校入試)	●	木1 ○	木2 ○	木3 ○	木4 ○	木5 ○	木6 ○		7	121	6.2	●	木1 ○	木2 ○	木3 ○	木4 ○	木5 ○	木6 ○		6	121	6.0								
15	金	部室清掃日 「少年を守る日」	「少年を守る日」	●	金1 ○	金2 ○	金3 ○	金4 ○	金5 ○	金6 ○		7	122	6.2	●	金1 ○	金2 ○	金3 ○	金4 ○	金5 ○	L ○		6	122	6.0								
16	土																																
17	日																																
18	月			●	月1 ○	月2 ○	月3 ○	月4 ○	月5 ○	月6 ○		7	123	6.2	●	月1 ○	月2 ○	月3 ○	月4 ○	月5 ○	月6 ○		6	123	6.0								
19	火			/	金1 ○	金2 ○	金3 ○	金4 ○	金5 ○	金6 ○	総 ▽	7	124	5.9	●	金1 ○	金2 ○	金3 ○	金4 ○	金5 ○	L ○	総 ▽	7	124	6.8								
20	水	期末考査①、12年修了写真撮影①	期末考査①	●	※ ○	※ ○	※ ○	※ ○	/	/		5	125	4.2	●	国 ○	音 ○	美 ○	水4 ○	/	/		4	125	4.0								
21	木	期末考査②、12年修了写真撮影②	期末考査②	●	※ ○	※ ○	※ ○	※ ○	/	/		5	126	4.2	●	英 ○	保 ○	国 ○	木4 ○	/	/		4	126	4.0								
22	金	期末考査③、12年修了写真撮影(予備日)	期末考査③ 修了写真撮影<案1>	●	※ ○	※ ○	※ ○	※ ○	/	/		5	127	4.2	●	理 ○	技 ○	社 ○	金4 ○	/	/		4	127	4.0								
23	土	勤労感謝の日	勤労感謝の日																														
24	日																																
25	月			●	月1 ○	月2 ○	月3 ○	月4 ○	月5 ○	月6 ○		7	128	6.2	●	月1 ○	月2 ○	月3 ○	月4 ○	月5 ○	月6 ○		6	128	6.0								
26	火	L:3学期HR役員選出	朝の読み聞かせ④	/	火1 ○	火2 ○	火3 ○	火4 ○	火5 ○	総 △	L △	7	129	5.0	●	火1 ○	火2 ○	火3 ○	火4 ○	火5 ○	総 △	総 △	7	129	6.8								
27	水	第3回過年度追試説明会		●	水1 ○	水2 ○	水3 ○	水4 ○	水5 ○	水6 ○		7	130	6.2	●	水1 ○	水2 ○	水3 ○	水4 ○	水5 ○	水6 ○		6	130	6.0								
28	木	地震・津波避難訓練 第3回過年度追試申込①	地震・津波避難訓練	●	木1 ○	木2 ○	木3 ○	木4 ○	木5 ○	木6 ○		7	131	6.2	●	木1 ○	木2 ○	木3 ○	木4 ○	木5 ○	木6 ○		6	131	6.0								
29	金	性・エイズ教育講演会(56校時) 第3回過年度追試申込〆切	性・エイズ教育講演会(56校時:体育館)	●	金1 ○	金2 ○	金3 ○	金4 ○	特 ○	特 ○		7	132	6.2	●	金1 ○	金2 ○	金3 ○	金4 ○	体 ○	体 ○		6	132	6.0								
30	土																																
備考		県高文祭総合開会式(8日) 第3回高文連理事会(29日) 衛生委員会		授 業 日 数										授 業 日 数																			
				1年 2年 3年 換算 時数										1年 2年 3年 換算 時数																			
				今月 20 20 20										今月 20 20 20																			
				累計 132 132 132 114.1										累計 132 132 132 117.2																			
				授 業 時 数										授 業 時 数																			
				1年 2年 3年 換算 累計										1年 2年 3年 換算 累計																			
今月 134 134 134										今月 118 118 118																							
累計 953 953 953 735.0										累計 923 923 923 758.7																							

○=50分 △=45分 ▽=40分 ▼=30分 ●=10分 / =カット L=LHR



# 12 月

		高校授業実施計画													中学授業実施計画																																																																																																																																																																																																																																																																																																																																																																																																																																																																																																																																																																																																																																																																																																																																																																																																																																																																																																																																																																																																																																																																																																																																																																																																																																																																																																																																																																												
日	曜	行事計画(高校)	行事計画(中学)	朝学	授業日数							授業時数	授業日数	教科授業換算時数	給食	授業日数							授業時数	授業日数	教科授業換算時数																																																																																																																																																																																																																																																																																																																																																																																																																																																																																																																																																																																																																																																																																																																																																																																																																																																																																																																																																																																																																																																																																																																																																																																																																																																																																																																																																																		
					1	2	3	4	5	6	7					1	2	3	4	5	6	7																																																																																																																																																																																																																																																																																																																																																																																																																																																																																																																																																																																																																																																																																																																																																																																																																																																																																																																																																																																																																																																																																																																																																																																																																																																																																																																																																																					
1	日																																																																																																																																																																																																																																																																																																																																																																																																																																																																																																																																																																																																																																																																																																																																																																																																																																																																																																																																																																																																																																																																																																																																																																																																																																																																																																																																																																																										</

○=50分 △=45分 ▽=40分 ▼=30分 ●=10分 / =カット L=LHR

# 1 月

				高校授業実施計画													中学授業実施計画										
日	曜	行 事 計 画(高校)	行 事 計 画(中学)	期学	1	2	3	4	5	6	7	授業 時数	授 業 日 数	教科 授業 換算 時数	給食	1	2	3	4	5	6	7	授 業 時 数	授 業 日 数	教科 授 業 換 算 時 数		
1	水	元日	元日																								
2	木																										
3	金																										
4	土																										
5	日																										
6	月	3学期始業式、HR役員認証式 仕事始め	3学期始業式、HR役員認証式 PTAあいさつ運動(～8日) 仕事始め	/	行 ○	L ○	月3 ○	月4 ○	/ /	/ /		3	151	2.2	/	行 ○	L ○	月3 ○	月4 ○	/ /	/ /		4	151	4.0		
7	火		県立中学校入学者選抜結果通知期限	/	火1 ○	火2 ○	火3 ○	火4 ○	火5 ○	総 △	L △	7	152	5.0	●	火1 ○	火2 ○	火3 ○	火4 ○	火5 ○	総 △	総 △	7	152	6.8		
8	水			●	水1 ○	水2 ○	水3 ○	水4 ○	水5 ○	水6 ○		7	153	6.2	●	水1 ○	水2 ○	水3 ○	水4 ○	水5 ○	水6 ○		6	153	6.0		
9	木	併設型入学希望届提出≠切 第3回過年度追試①		●	木1 ○	木2 ○	木3 ○	木4 ○	木5 ○	木6 ○		7	154	6.2	●	木1 ○	木2 ○	木3 ○	木4 ○	木5 ○	木6 ○		6	154	6.0		
10	金	第2回英単語コンテスト 併設型入学内定状況メール報告(正午まで)、併設 型入学結果通知期限、第3回過年度追試② 清掃チェック日、校長研修会③	第2回英単語コンテスト 校長研修会③	●	金1 ○	金2 ○	金3 ○	金4 ○	金5 ○	金6 ○		7	155	6.2	●	金1 ○	金2 ○	金3 ○	金4 ○	金5 ○	L ○		6	155	6.0		
11	土																										
12	日																										
13	月	成人の日	成人の日																								
14	火		3年学年末考査①(数・音・美・火4)	/	火1 ○	火2 ○	火3 ○	火4 ○	火5 ○	総 △	L △	7	156	5.0	●	火1 ○	火2 ○	火3 ○	火4 ○	火5 ○	総 △	総 △	7	156	6.8		
15	水		3年学年末考査②(社・保体・国・水4)	●	水1 ○	水2 ○	水3 ○	水4 ○	水5 ○	水6 ○		7	157	6.2	●	水1 ○	水2 ○	水3 ○	水4 ○	水5 ○	水6 ○		6	157	6.0		
16	木		3年学年末考査③(理・技家・英・木4)	●	木1 ○	木2 ○	木3 ○	木4 ○	木5 ○	木6 ○		7	158	6.2	●	木1 ○	木2 ○	木3 ○	木4 ○	木5 ○	木6 ○		6	158	6.0		
17	金	併設型入学確約書提出期限 3年図書貸出最終日、第3回英検1次 部室清掃日「少年を守る日」	第3回英検1次 「少年を守る日」	●	金1 ○	金2 ○	金3 ○	金4 ○	金5 ○	金6 ○		7	159	6.2	●	金1 ○	金2 ○	金3 ○	金4 ○	金5 ○	L ○		6	159	6.0		
18	土	大学入学共通テスト① ベネッセ総合学力テスト(12年) 「おきなわ地域教育の日」	「おきなわ地域教育の日」																								
19	日	大学入学共通テスト② 「家庭の日・ファミリー読書」	「家庭の日・ファミリー読書」																								
20	月	共通テスト自己採点(1～3校時) 第3回過年度追試結果報告 入試運営委員会⑤(特色選抜、一般入試) 県外からの入京志願のための許可願≠切		●	月1 ○	月2 ○	月3 ○	月4 ○	月5 ○	月6 ○		7	160	6.2	●	月1 ○	月2 ○	月3 ○	月4 ○	月5 ○	月6 ○		6	160	6.0		
21	火	3年学年末考査① 校務運営委員会⑪	校務運営委員会⑪	/	火1 ○	火2 ○	火3 ○	火4 ○	火5 ○	総 △	L △	7	161	5.0	●	火1 ○	火2 ○	火3 ○	火4 ○	火5 ○	総 △	総 △	7	161	6.8		
22	水	3年学年末考査②	県立中学校入学確約書受付①(提出期限～1/24) 中3修学旅行荷物点検	●	水1 ○	水2 ○	水3 ○	水4 ○	水5 ○	水6 ○		7	162	6.2	●	水1 ○	水2 ○	水3 ○	水4 ○	水5 ○	水6 ○		6	162	6.0		
23	木	3年学年末考査③	県立中学校入学確約書受付② 中3修学旅行①	●	木1 ○	木2 ○	木3 ○	木4 ○	木5 ○	木6 ○		7	163	6.2	●	木1 ○	木2 ○	木3 ○	木4 ○	木5 ○	木6 ○		6	163	6.0		
24	金	清掃チェック日 教頭研修会③、中堅研修⑨(Web)	中3修学旅行② 県立中学校入学確約書提出③	●	金1 ○	金2 ○	金3 ○	金4 ○	金5 ○	金6 ○		7	164	6.2	●	金1 ○	金2 ○	金3 ○	金4 ○	金5 ○	L ○		6	164	6.0		
25	土		中3修学旅行③																								
26	日																										
27	月	職員会議⑪(次年度計画、卒業式、三贈会) 第3回過年度追試認定日	職員会議⑪(次年度計画、卒業式、三贈会) 中3修学旅行代休	●	月1 ○	月2 ○	月3 ○	月4 ○	月5 ○	月6 ○		7	165	6.2	●	月1 ○	月2 ○	月3 ○	月4 ○	月5 ○	月6 ○		6	165	6.0		
28	火	L:進路学習発表会 第3回進路調査	生徒会役員選挙(7校時:体育館)	/	火1 ○	火2 ○	火3 ○	火4 ○	火5 ○	総 △	L △	7	166	5.0	●	火1 ○	火2 ○	火3 ○	火4 ○	火5 ○	総 △	総 △	7	166	6.8		
29	水	進路型選抜・特色選抜・一般選抜出願受付(～2/4)	中3成績交換日	●	水1 ○	水2 ○	水3 ○	水4 ○	水5 ○	水6 ○		7	167	6.2	●	水1 ○	水2 ○	水3 ○	水4 ○	水5 ○	水6 ○		6	167	6.0		
30	木		校内研修④	●	木1 ○	木2 ○	木3 ○	木4 ○	木5 ○	木6 ○		7	168	6.2	●	木1 ○	木2 ○	木3 ○	木4 ○	木5 ○	木6 ○		6	168	6.0		
31	金	3年学習記録報告書入力① 全生徒図書貸出最終日、第3回漢検	全生徒図書貸出最終日 第3回漢検	●	金1 ○	金2 ○	金3 ○	金4 ○	金5 ○	金6 ○		7	169	6.2	●	金1 ○	金2 ○	金3 ○	金4 ○	金5 ○	L ○		6	169	6.0		
備 考		第4回高文連理事会(17日) 3年献血教室、3年学校献血 衛生委員会		授 業 日 数										換算 時数	授 業 日 数										換算 時数		
				1年 2年 3年											1年 2年 3年												
				今月 19 19 19											今月 19 19 19												
				累計 169 169 169											累計 169 169 169												
				授 業 時 数											授 業 時 数												
				1年 2年 3年											1年 2年 3年												
				1年 2年 3年										換算 累計	1年 2年 3年										換算 累計		
				今月 129 129 129											今月 116 116 116												
				累計 1168 1170 1168											累計 1109 1109 1109												

○=50分 △=45分 ▽=40分 ▼=30分 ●=10分 /=-カット L=LHR

# 2 月

		高校授業実施計画										中学授業実施計画															
日	曜	行 事 計 画(高校)	行 事 計 画(中学)	朝学	1	2	3	4	5	6	7	授業 時数	授業 日数	教科 授業 換算 時数	給食	1	2	3	4	5	6	7	授業 時数	授業 日数	教科 授業 換算 時数		
1	土																										
2	日																										
3	月	3学年学習記録報告書入力②		●	月1 ○	月2 ○	月3 ○	月4 ○	月5 ○	月6 ○		7	170	6.2	●	月1 ○	月2 ○	月3 ○	月4 ○	月5 ○	月6 ○		6	170	6.0		
4	火	連携型選抜・特色選抜・一般選抜出願〆切(16:00)		/	火1 ○	火2 ○	火3 ○	火4 ○	火5 ○	総 △	L △	7	171	5.0	●	火1 ○	火2 ○	火3 ○	火4 ○	火5 ○	総 △	総 △	7	171	6.8		
5	水	12学年末考査①、1年顔写真撮影 初回志願状況発表	12学年末考査① 3学年模擬テスト①	●	※ ○	※ ○	※ ○	※ ○	/ ○	/ ○		5	172	4.2	●	国 ○	理 ○	英 ○	水4 ○	/ ○	/ ○		4	172	4.0		
6	木	12学年末考査②、2年顔写真撮影 3年現年度第1回追試説明会	12学年末考査② 3学年模擬テスト② 顔写真撮影	●	※ ○	※ ○	※ ○	※ ○	/ ○	/ ○		5	173	4.2	●	社 ○	数 ○	木3 ○	木4 ○	/ ○	/ ○		4	173	4.0		
7	金	12学年末考査③ 3学年卒業判定会議、3年現年度第1回追試申込① 県立高校志願変更申し出①、清掃チェック日 大学入試共通テスト模試(2年) 第3回数検	12学年末考査③ 3学年通常授業 修了写真撮影<案2> 第3回数検	●	※ ○	※ ○	※ ○	※ ○	/ ○	/ ○		5	174	4.2	●	理 ○	英 ○	金4 ○	/ ○	/ ○		4	174	4.0			
8	土																										
9	日																										
10	月	3贈会(56校時:体育館)、団表形式(中高、6校時) 3年現年度第1回追試申込〆切 県立高校志願変更申し出②	団表形式(中高、6校時) 建国記念の日	●	月1 ○	月2 ○	月3 ○	月4 ○	特 ○	特 ○		7	175	6.2	●	月1 ○	月2 ○	月3 ○	月4 ○	月5 ○	月6 ○		6	175	6.0		
11	火	「人権の日」 3学年就職・進学準備期間(～2/28) 3年現年度第1回追試① 特色選抜実施期間(～2/21) 3年現年度第1回追試②	「人権の日」 生徒会引継式(朝:体育館) 新入生オリエンテーション(456校時:体育館)	●	水1 ○	水2 ○	水3 ○	水4 ○	水5 ○	水6 ○		7	176	6.2	●	水1 ○	水2 ○	水3 ○	水4 ○	水5 ○	水6 ○		6	176	6.0		
12	水			●	木1 ○	木2 ○	木3 ○	木4 ○	木5 ○	木6 ○		7	177	6.2	●	木1 ○	木2 ○	木3 ○	木4 ○	木5 ○	木6 ○		6	177	6.0		
13	木	特色選抜実施日 3年現年度第1回追試結果報告		●	金1 ○	金2 ○	金3 ○	金4 ○	金5 ○	金6 ○		7	178	6.2	●	金1 ○	金2 ○	金3 ○	金4 ○	金5 ○	L ○		6	178	6.0		
15	土		PTA美化作業②																								
16	日	「おきなわ地域教育の日」	「おきなわ地域教育の日」																								
17	月	「家庭の日・ファミリー読書」 県立高校願書取り下げ・再出願①	「家庭の日・ファミリー読書」 中学会議(次年度計画②)	●	月1 ○	月2 ○	月3 ○	月4 ○	月5 ○	月6 ○		7	179	6.2	●	月1 ○	月2 ○	月3 ○	月4 ○	月5 ○	月6 ○		6	179	6.0		
18	火	総L:12年ポスターセッション 県立高校願書取り下げ・再出願②、最終志願状況 発表 3年現年度第1回追試認定日、3年現年度第2回追	中学会議(次年度計画③)	/	火1 ○	火2 ○	火3 ○	火4 ○	火5 ○	総 △	L △	7	180	5.0	●	火1 ○	火2 ○	火3 ○	火4 ○	火5 ○	総 △	/ ○	6	180	5.9		
19	水	12学年学習記録報告書入力① 3年現年度第2回追試申込〆切 入試運営委員会	中学会議(次年度計画④)	●	水1 ○	水2 ○	水3 ○	水4 ○	水5 ○	水6 ○		7	181	6.2	●	水1 ○	水2 ○	水3 ○	水4 ○	水5 ○	水6 ○		6	181	6.0		
20	木	分野別職業ガイダンス 12学年学習記録報告書入力② 校務運営委員会⑫	校務運営委員会⑫	●	木1 ○	木2 ○	木3 ○	木4 ○	木5 ○	木6 ○		7	182	6.2	●	木1 ○	木2 ○	木3 ○	木4 ○	木5 ○	木6 ○		6	182	6.0		
21	金	一般選抜志願者数調べ提出〆切、委託・出張検査 場受検者名簿提出〆切 部室清掃日・「少年を守る日」	「少年を守る日」	●	金1 ○	金2 ○	金3 ○	金4 ○	金5 ○	金6 ○		7	183	6.2	●	金1 ○	金2 ○	金3 ○	金4 ○	金5 ○	L ○		6	183	6.0		
22	土																										
23	日	天皇誕生日	天皇誕生日																								
24	月	振替休日	振替休日																								
25	火	卒業式の振替休日	卒業式の振替休日																								
26	水		生徒会専門委員会⑦(最終)	●	水1 ○	水2 ○	水3 ○	水4 ○	水5 ○	水6 ○		7	184	6.2	●	水1 ○	水2 ○	水3 ○	水4 ○	水5 ○	水6 ○		6	184	6.0		
27	木	12学年末成績判定会議、職員会議⑫(卒業式、入 試) 第3回学校保健委員会	職員会議⑫(卒業式、入試) 第3回学校保健委員会	●	木1 △	木2 △	木3 △	木4 △	木5 △	木6 △		7	185	5.6	●	木1 △	木2 △	木3 △	木4 △	木5 △	木6 △		6	185	5.4		
28	金	卒業式式場作成・リハーサル(3～6校時)、確認会議 12年現年度追試説明会		●	金1 ○	金2 ○	特 ○	特 ○	特 ○	特 ○		7	186	6.2	●	金1 ○	金2 ○	金3 ○	金4 ○	金5 ○	L ○		6	186	6.0		
備考	衛生委員会			授 業 日 数										換算 時数	授 業 日 数										換算 時数		
				1年 2年 3年											1年 2年 3年												
				今月 17 17 17											今月 17 17 17												
				累計 186 186 186											累計 186 186 186												
				授 業 時 数											授 業 時 数												
				1年 2年 3年										換算 累計	1年 2年 3年										換算 累計		
				今月 113 113 55											今月 97 97 97												
				累計 1281 1283 1223											累計 1206 1206 1206												

○=50分 △=45分 ▽=40分 ▼=30分 ●=10分 / =カット L=LHR

# 3 月

			高校授業実施計画										授業 時数	授業 日数	教科 授業 換算 時数	中学授業実施計画										授業 時数	授業 日数	教科 授業 換算 時数		
日	曜	行 事 計 画(高校)	行 事 計 画(中学)	朝 学	1	2	3	4	5	6	7				給 食	1	2	3	4	5	6	7								
1	土	第43回卒業式 12年現年度追試申込①		/	行 ○	行 ○	行 ○	行 ○	/ /	/ /			0	187	0.4	● ○	総 ○	総 ○	総 ○	総 ○	/ /	/ /			4	187	4.0			
2	日	第3回英検2次	第3回英検2次																											
3	月	一般選抜会場作成、受験生下見 高校入試確認会議 3年現年度第2回追試、12年現年度追試申込②	高校入試確認会議	●	月1 ○	月2 ○	特 ○	特 ○	/ /	/ /			5	188	4.2	●	月1 ○	月2 ○	月3 ○	月4 ○	/ /	/ /			5	188	4.0			
4	火	高校入学者選抜学力検査① 自宅学習①	高校入学者選抜学力検査① 自宅学習①	/	/ /	/ /	/ /	/ /	/ /	/ /	/ /		0	189	0.0	/	/ /	/ /	/ /	/ /	/ /	/ /	/ /		0	189	0.0			
5	水	高校入学者選抜学力検査② 県立高校入学者選抜特別募集検査 自宅学習②	高校入学者選抜学力検査② 県立高校入学者選抜特別募集検査 自宅学習②	/	/ /	/ /	/ /	/ /	/ /	/ /	/ /		0	190	0.0	/	/ /	/ /	/ /	/ /	/ /	/ /	/ /		0	190	0.0			
6	木	自宅学習③	自宅学習③	/	/ /	/ /	/ /	/ /	/ /	/ /	/ /		0	191	0.0	/	/ /	/ /	/ /	/ /	/ /	/ /	/ /		0	191	0.0			
7	金	自宅学習④ 校務運営委員会⑬	自宅学習④ 12年成績交換日 校務運営委員会⑬	/	/ /	/ /	/ /	/ /	/ /	/ /	/ /		0	192	0.0	/	/ /	/ /	/ /	/ /	/ /	/ /	/ /		0	192	0.0			
8	土																													
9	日																													
10	月	高校入学者選抜学力検査(追検査)	高校入学者選抜学力検査(追検査)	●	月3 ○	月4 ○	月5 ○	月6 ○	/ /	/ /			5	193	4.2	●	月3 ○	月4 ○	月5 ○	月6 ○	/ /	/ /			4	193	4.0			
11	火	学力検査点受け渡し(15:00まで) 学校評議員会③(交流ホール) 「人権の日」	3年生を送る会(5～7校時) 学校評議員会③(交流ホール) 「人権の日」	●	火1 ○	火2 ○	火3 ○	L ○	/ /	/ /	/ /		5	194	3.3	●	火1 ○	火2 ○	火3 ○	総 ○	/ /	/ /	/ /		4	194	4.0			
12	水	特色選抜判定会議 自宅学習⑤	特色選抜判定会議 自宅学習⑤	/	/ /	/ /	/ /	/ /	/ /	/ /	/ /		0	195	0.0	/	/ /	/ /	/ /	/ /	/ /	/ /	/ /		0	195	0.0			
13	木	特色選抜判定結果受け渡し(正午まで) 12年現年度追試①	卒業証書授与式準備(12校時:体育館)、リハーサル(34校時:体育館) ※3学年は終日学年対応、	●	木3 ○	木4 ○	木5 ○	木6 ○	/ /	/ /	/ /		5	196	4.2	●	L ○	L ○	L ○	L ○	/ /	/ /	/ /		4	196	4.0			
14	金	12年現年度追試② 職員会議⑬(学期反省、分掌、修了式・離任式)	卒業証書授与式:体育館(リハ1・式2・セレモ3・片付け4) 職員会議⑬(学期反省、分掌、修了式・離任式)	●	金3 ○	金4 ○	金5 ○	金6 ○	/ /	/ /	/ /		5	197	4.2	●	L ○	行 ○	L ○	L ○	/ /	/ /	/ /		4	197	3.0			
15	土																													
16	日																													
17	月	「家庭の日・ファミリー読書」 一般入試判定会議 合格者数メール報告(17:00㍻切) 自宅学習⑥	「家庭の日・ファミリー読書」 一般入試判定会議 自宅学習⑥	/	/ /	/ /	/ /	/ /	/ /	/ /	/ /		0	198	0.0	/	/ /	/ /	/ /	/ /	/ /	/ /	/ /		0	198	0.0			
18	火	県立学校合格発表 総:キャリアパスポート 12年現年度追試認定日	県立学校合格発表	●	火4 ○	火5 ○	総 ○	L ○	/ /	/ /	/ /		5	199	2.4	●	火4 ○	火5 ○	総 ○	総 ○	/ /	/ /	/ /		4	199	4.0			
19	水	令和6年度修了式・離任式 12年学習記録報告書提出 2次募集願書受付①	令和6年度修了式・離任式 2次募集願書受付①	●	水1 ○	水2 ○	行 ○	L ○	/ /	/ /	/ /		4	200	2.4	●	水1 ○	水2 ○	行 ○	L ○	/ /	/ /	/ /		4	200	3.0			
20	木	春分の日	春分の日																											
21	金	2次募集願書受付②、2次募集初回志願状況メール報告(～17:00)、2次募集初回志願状況発表 部室清掃日「少年を守る日」	2次募集願書受付② 「少年を守る日」																											
22	土																													
23	日																													
24	月	2次募集志願変更再出願、2次募集最終志願状況メール報告(～17:00)、2次募集最終志願状況発表	2次募集志願変更再出願																											
25	火	2次募集書類交換会	次年度教材販売日																											
26	水	2次募集面接(午前)、2次募集判定会議	2次募集面接(午前)、2次募集判定会議 担外諸帳簿点検																											
27	木	2次募集合格状況メール報告	諸帳簿提出 職員室座席移動、学年職員室移動																											
28	金	2次募集合格発表、入学予定者オリエンテーション																												
29	土																													
30	日																													
31	月																													
備考		衛生委員会		授 業 日 数										換算 時数			授 業 日 数										換算 時数			
				今月										14	14	1	今月										14	14	11	
				累計										200	200	187	累計										200	200	197	
				授 業 時 数										換算 累計			授 業 時 数										換算 累計			
				今月										34	34	0	今月										33	33	25	
累計										1315	1317	1223	累計										1239	1239	1231					

○=50分 △=45分 ▽=40分 ▼=30分 ●=10分 / =カット L=LHR

# 与勝緑が丘中学校



## 1. 県立与勝緑が丘中学校 校章

### 【 校 章 】



### 校章について

- 原案作成者は、沖縄県立普天間高等学校 元校長 具志堅宏清 氏です。
- 与勝緑が丘中学校の緑豊かなイメージを若葉で表し、全体の丸みを帯びたデザインは、「心はひとつ」で教育活動を推進することを表している。
- 葉の外側は、我が子を見守る保護者を含め、本校生徒をあたたく支援する地域の方々や職員等を表し、内側は、学校のコンセプトや学校像・生徒像など学校教育の基本理念を表している。
- 「中」の形は、自己実現を目指し、日々伸びゆく生徒を表している。

学校創立	平成18年(2006年)10月1日
開 校	平成19年4月
所 在 地	うるま市勝連平安名 3 2 4 8 番地

## 2. 沖縄県立与勝緑が丘中学校校歌

作詞 山内 彰  
作曲 興儀幸英



沖縄県立与勝緑が丘中学校校歌

作詞 山内 彰  
作曲 興儀 幸英

一 世界につづく 海原を  
見おろす丘に 風かおる  
古城の歴史 今に映え  
きむたか文化 灯る地に  
緑が丘中へ 響えたつ

二 新たな時の 名を負うて  
集いし我ら 明日にたつ  
誠実身にして 知を磨き  
自主のところで 肩を組む  
緑が丘中へ 意気高し

三 黎明ここに 人を呼び  
平和な未来を 築きゆく  
真理求めて 身を正し  
理想を求め 進み行く  
緑が丘中へ 瑞気満つ

### 3. 学校沿革概要

#### 与勝緑が丘中学校

- 平成14年度  
3月 県立学校編成整備計画において県立与勝高等学校に中高一貫教育校の設置計画
- 平成16年度  
5月28日 平成16年度第1回与勝高校「中高一貫校」設置準備委員会（県教育庁）開催
- 平成17年度  
2月 1日 中高一貫教育「併設型」研究指定校中間発表。平成19年度開校が内定
- 平成18年度  
2月 県議会において、校名を「沖縄県立与勝緑が丘中学校」に決定  
8月20日 学校説明会開催（うるま市勝連 きむたかホール）  
10月 1日 県立高等学校等の設置に関する条例の改正により県立与勝緑が丘中学校創立  
校長 城間冠二 事務長 平良智 県立与勝高等学校と兼任発令  
教頭 比嘉栄真 教諭 島袋正史 うるま市立与勝中学校と兼任発令  
10月20日 仲宗根用英沖縄県教育長ご臨席のもと、看板掲式  
11月22日 県立与勝緑が丘中学校校舎新築・県立与勝高等学校校舎改築安全祈願祭を举行  
12月17日 平成19年度入学第一期生決定  
1月28日 平成19年度入学予定者オリエンテーション（うるま市勝連地区公民館）

#### ◆平成19年度◆

- 4月 1日 校長 玉城 崇、事務長 桃原恵市、教頭 比嘉栄真 教諭 桃原千英子、  
嘉陽 寿、宇江城聖子、渡邊正俊、砂川 聖、 栄養士（主任）稲嶺るり子  
事務（主任）山城 香 赴任  
4月 9日 開校式・第一回入学式を举行  
5月10日 宿泊学習実施（11日まで）  
9月28日 前期終業式  
10月 1日 後期始業式  
1月15日 コア棟・高校普通教室 安全祈願祭 建築始まる

#### ◆平成20年度◆

- 4月 1日 教諭 奥間政樹、伊波寿光、真島円子、玉栄直美赴任。  
4月 7日 第二回入学式举行（初の中高合同）  
22日 P T A三役会（中高合同）で中高単独運営の基本方針が決定  
27日 保護者総会・授業参観が行われ、与勝緑が丘中P T Aが発足する  
5月26日 生徒総会が行われ、会則の改定等が承認される  
1月 6日 第三学期始業式  
14日 新職員室での業務開始  
3月31日 校長 玉城崇（浦添高校へ）事務長 桃原恵市（具志川高校へ）離任

#### ◆平成21年度◆

- 4月 1日 校長 大城進（教育センターより）事務長 島志信（美咲養護より）  
教諭 比嘉あゆみ（社会、与勝中より） 照屋友彦（理科、具志川中より）赴任  
7日 第3回入学式（男子39名、女子40名）  
11月 8日 与勝高校創立三十周年記念式典  
12月15日 修学旅行（3年、奈良・京都・大阪、2泊3日）  
1月15日 中高一貫教育校「併設型」志願書提出（62名与勝高校進学）  
24日 第1回卒業認定式（男子37名 女子36名 合計73名）  
3月31日 教頭 比嘉栄真（宜野湾中学校へ）離任

#### ◆平成22年度◆

- 4月 1日 教頭 島村一司（美東中学校より）、教諭 友利徳郎（与勝中学校より）赴任  
7日 第4回入学式举行（男子27名・女子50名）  
12月21日 調理場建設工事スタート  
27日 第57回全沖縄中学校音楽コンクール出場  
1月30日 第56回全琉音楽祭出場（3Aクラス合唱）  
3月23日 第2回卒業認定式

#### ◆平成23年度◆

- 4月 2日 臨任教諭 高良耕平（理科）、泉真希子（英語） 赴任  
7日 第5回中高合同入学式举行（男子39人・女子39人 計78人）



- 5月16日 調理場落成  
 9月16日 学園祭（YY祭・中学校は学級合唱コンクール）  
 12月14日 3学年修学旅行（16日まで） 奈良県・京都府・大阪府  
 3月22日 第2回卒業認定式  
 23日 平成23年度修了式・離任式  
 30日 離任職員 臨任 高良耕平（浦添商業高校へ） 臨任 屋宜由樹（具志川中学校へ）  
 31日 離任職員 校長 大城 進（球陽高校へ） 教頭 島村一司（高江洲中学校へ）  
 教諭 渡邊正俊（美里中学校へ） 教諭 宇江城聖子（石川中学校へ）  
 教諭 桃原千英子（小禄中学校へ） 事務 山城 香（中農高校へ）

### ◆平成24年度◆

- 4月 2日 校長 宮城 勉（県立総合教育センターより） 教頭 盛小根完（伊計小中より）  
 教諭 平安山のぞみ（伊江中学校より） 教諭 武原義也（伊波中学校より）  
 教諭 ストール正枝（伊計小中より） 事務主査 安里繁与史（具志川東中より）  
 臨任 松崎貴之（定臨） 嶺井直樹（定臨） 赴任  
 9日 第6回入学式（男子40名、女子39名 計79名）  
 10月21日 中高合同体育祭  
 11月13日 平成24年度「税についての作文」  
 沖縄税務署長賞：喜瀬有香(3A) 優秀賞：田港瑠奈(3A)、新屋涼花(3A)  
 11月20日 平成24年度「青少年の深夜はいかい防止県民一斉行動」作文コンクール  
 沖縄県青少年育成県民会議会長賞：徳田みやび(3A)  
 3月21日 第4回卒業証書授与式（卒業番号第228号～302号）  
 3月22日 平成24年度修了式・離任式

離任職員 教諭 嘉陽 寿（石嶺中へ） 教諭 伊波寿光（名護中へ）  
 教諭 奥間政樹（山田中へ） 教諭 真島円子（桑江中へ）  
 栄養教諭 稲嶺るり子（美里小へ） 臨任 神谷朝子（普天間中へ）  
 松崎貴之（読谷高へ）

### ◆平成25年度◆

- 4月 1日 教諭 上門博之（コザ中学校より） 教諭 宜寿次裕子（嘉手納中学校より）  
 教諭 岡野龍門（屋部中学校より） 教諭 高良直子（具志川中学校より）  
 学校栄養職員 當眞彩子（平敷屋小学校より） 教諭 山田 晃（定臨）  
 教諭 島仲静野（補充） 教諭 前田佳子（補充）赴任  
 8日 平成25年度 第1学期始業式、  
 第7回入学式（男子39名、女子40名 計79名）  
 9月27日 中頭地区中学校陸上競技大会 共男砲丸投 1位：宮城太賀(3B)  
 10月 3日 ステージフェスティバル（～3日） ※台風のため繰り上げ実施  
 12月 8日 平成26年度入学予定者選考適性検査及び面接  
 1月18日 新春学級合唱発表会 1年B組出場  
 25日 全琉音楽祭 学級合唱3B出場  
 2月18日 生徒会役員引継ぎ式 新会長 和仁屋都貴、副会長 大谷凌太郎、宮城日和  
 19日 修学旅行（～21日）京都、滋賀、奈良、大阪、神戸  
 20日 第5回卒業証書授与式  
 平成25年度修了式・離任式  
 24日 離任職員 島仲静野、前田佳子、山田 晃、嶺井直樹、當間友紀恵  
 30日 離任職員 比嘉あゆみ（安慶田中学校へ）、宮良直美（美東中学校へ）

### ◆平成26年度◆

- 4月 1日 教諭 新里容子（コザ中学校より） 教諭 水上 亮（西原東中学校より）  
 教諭 三重野秀人（美里中学校より） 教諭 新里善紀（玉城中学校より）  
 教諭 宜保由紀（補充） 仲嘉歩彩教諭（補充）  
 7日 第8回入学式（男子40名、女子40名、計80名）  
 30日 創立記念日  
 18日 うるま市防犯野球大会 準優勝  
 25日 第62回全琉図画・作文・書道コンクール  
 11月 1日 中高合同地震・津波避難訓練  
 12月12日 平成27年度入学者決定適性検査・面接  
 14日 新春全沖縄学級合唱発表会 2B出場

- 18日 与勝高校卒業式 中学校卒業生を送る会（送別バスケットボール大会）
- 3月 1日 第6回卒業証書授与式（卒業番号 380～455号）
- 20日 平成26年度修了式、離任式
- 24日 離任職員 宜保由紀、仲嘉歩彩、山内律子
- 30日 離任職員 校長 宮城 勉（那覇西高へ）、教頭 盛小根完（うるま市教委へ）
- 31日 教諭 ストール正枝（英語/美里中へ）、友利徳郎（保体/嘉数中へ）

#### ◆平成27年度◆

- 4月 1日 校長 宮里幸利（宮古工業高校より）教頭 西 康勝（桑江中学校より）  
教諭 桑江久美（具志川東中学校より） 教諭 與儀幸太（鏡原中学校より）
- 7日 平成27年度 第1学期始業式  
第9回入学式（男子40名、女子39名、計79名）
- 2月 2日 新入生オリエンテーション
- 5日 生徒会役員選挙
- 2月17日 2年勤労体験（～19日）3年修学旅行（～19日）京都、大阪、奈良
- 3月18日 第7回卒業証書授与式
- 24日 平成27年度修了式・離任式
- 31日 離任職員 宜保由紀（英語）

#### ◆平成28年度◆

- 4月 1日 仲嘉歩彩（国語） 圓城寺佑貴（理科）
- 7日 平成28年度 第1学期始業式  
第10回入学式（男子40名、女子40名、計80名）
- 5月 8日 日曜授業参観（保護者192名）PTA総会
- 16日 三者面談（～24日）
- 20日 1学期終業式
- 10日 中高合同おそうじ大会（～11日）
- 2日 ステージフェスティバル（合唱コンクール）金賞3A 銀賞3B 銅賞2B
- 8日 沖縄県社会科教育研究会会長賞 3A上門瑞希
- 3月13日 中3生を送る会
- 3月17日 卒業証書授与式
- 3月24日 修了式、離任式
- 31日 離任職員 武原義也（理科/美東中へ）

#### ◆平成29年度◆

- 4月 1日 大城由紀子（あげな中より） 宮城泰之（補充）
- 7日 平成29年度 第1学期始業式  
第11回入学式（男子40名、女子40名、計80名）
- 11日 沖縄県中学校演劇祭に演劇同好会が参加〈銅賞受賞〉
- 9日 中高リーダー研修
- 20日 うるま市ブロック軟式野球大会 1年生の部 準優勝
- 29日 2学期始業式
- 23,24日 YY祭（合唱コンクール）金賞3B 銀賞3A 銅賞2B
- 23日 2年マナー講習会
- 3月13日 中3生を送る会
- 16日 卒業証書授与式
- 23日 修了式、離任式
- 31日 離任職員 西康勝（教頭/具志川中へ）・宜寿次裕子（社会/具志川中へ）・高良直子（保体/美東中へ）・岡野龍門（数学/読谷中へ）・宮城泰之（数学）・藤崎大志（社会）

#### ◆平成30年度◆

- 4月 1日 兼城賢昭（社会/与勝中より） 垣花徹（数学/与勝中より） 三藤康治（国語/伊波中より）大城玲子（数学/兼城中より） 兼城美咲（保体/伊是名中より）  
呉屋亘（社会/補充）
- 9日 平成30年度 第1学期始業式  
第12回入学式（男子40名、女子40名、計80名）
- 20日 1学期終業式（中高）
- 22日 県中体連総合開会式（サッカー部参加）県中学校野球選手権開会式（音楽部参加）
- 25日 第14回うるま市少年の主張大会（堀込美桜：最優秀賞・中頭地区大会派遣）  
うるま市長表敬訪問（第十八回全国中学校総合文化祭派遣：演劇同好会）

- 28日 第60回沖縄県中学校水泳競技大会（2年徳門有：女子 自由形200m優勝・バタフライ2位…第46回九州中学校水泳競技大会〈二種目〉派遣）
- 9日 中高リーダー研修会
- 13/14日 中高おそうじ大会（PTA激励カレー）
- 10月14日 体育祭（テーマ：俺達の絆にマジ感謝♡これぞ与勝の体育祭～特別出張 in 与那陸～）
- 26日 2学期終業式
- 1月7日 3学期始業式
- 2月7日 平成31年度新入生オリエンテーション
- 9日 第55回全沖縄青少年読書感想文・感想画コンクール（画最優秀賞1年天願七海）
- 11日 三送会（三年生を送る会）
- 15日 第10回卒業証書授与式
- 22日 修了式、離任式
- 31日 離任職員 水上亮（英語/コザ中へ）・仲嘉歩彩（国語/読谷中へ）

### ◆平成31年度（令和元年度）◆

- 4月1日 大城荒（国語/宜野湾中より） 神里桂吾（英語/沖縄東中より）
- 8日 平成31年度 第1学期始業式
- 第13回入学式（男子40名、女子40名、計80名）
- 令和元年 5月9日 新入生歓迎球技大会（ドッジボール）
- 19日 1学期終業式（中高）
- 22日 中高リーダー研修会
- 27日 2学期始業式
- 9月4/5日 中高おそうじ大会（PTA激励カレー）
- 26日 中頭地区駅伝大会（男子24位・女子27位）
- 12月7日 令和2年度県立入学者選抜適正検査
- 25日 2学期終業式
- 1月6日 3学期始業式
- 11~17日 3年修学旅行（2泊3日：関西）
- 12~14日 2年勤労体験学習
- 22日 第56回全沖縄青少年読書感想文・感想画コンクール（2年大島雅樂：感想画最優秀賞）
- 3月1日 第38回高校卒業式（コロナウイルス感染症対策の為、中学生/高1年生不参加）
- 15日 第11回卒業証書授与式（コロナウイルス感染症対策の為、3年生/保護者のみ）
- 24日 修了式・離任式（コロナウイルス感染症対策の為、簡素化）
- 31日 離任職員 新里容子（社会/桑江中へ）・桑江久美（英語/美東中へ）  
與儀幸太（保体/与勝第二中へ）・三重野秀人（理科/西原東中へ）

### ◆令和2年度◆

- 4月1日 小浜美佳代（英語/伊平屋中より） 喜世盛亮（保体/浦西中より）  
砂川長太（社会/沖縄東中より） 嶺井直樹（理科/恩納中より）
- 7日 就任式・始業式・入学式（コロナウイルス感染症対策の為、延期）  
学校休業4月7日～5月20日
- 5月21日 令和2年度始業式・就任式…校内放送にて実施（感染症対策）  
第14回中学校入学式（男子40名、女子40名、計80名）…午後実施  
（高校入学式…午前実施） ※例年は中高合同入学式
- 11月1日 第七回沖縄県中学校演劇祭「銀賞」
- 10日 3年生を送る会
- 12日 第12回卒業証書授与式（コロナウイルス感染症対策の為、3年生/保護者のみ）
- 24日 修了式・離任式（コロナウイルス感染症対策の為、簡素化）
- 31日 離任職員 上門博之（教頭/うるま市教育委員会へ）

### ◆令和3年度◆

- 4月1日 奥間政樹（教頭/読谷中より） 島袋夢乃（英語/具志川東中より）  
宮城野乃香（学校栄養職員）
- 4月7日 就任式・始業式・入学式
- 4月23日 新入生歓迎球技大会
- 4月30日 2・3年生平和学習（ひめゆり資料館・平和祈念公園）
- 5月7日 1年生 遠足（石川青少年自然の家）
- 5月30日 地区総体激励会  
※分散登校1・2年、通常登校3年 6月1日～4日
- 6月1日 高校の進路講話に参加

- ※学校休業 6月7日～18日
- 6月29日 水難事故防止安全教室
- 7月2日 英語検定合格2級 1年 勝連一理
- 7月13日 県総体選手激励会  
県水泳競技大会 (徳門慧:第1位女子 200m バタフライ 九州大会出場へ)  
(徳門慧:第2位女子 100m バタフライ 九州大会出場へ)  
(大村燕:第6位男子 50m 自由形 第5位男子 100m 自由形)
- ※学校休業 7月26日～27日
- 8月6日 エジプトとの国際交流 (オンライン会談) に英語を使用しながら参加 1年 有吉勇人
- 8月26日 2学期始業式  
※分散登校 3年: 27日 2年: 30日 1年: 31日  
※学校休業 9月1日～17日  
※分散登校 (奇数偶数) 9月21日～24日
- 9月9日 中頭地区英語弁論大会 (うるま市代表: 外間美咲)
- 9月24日 日本漢字能力検定合格2級 (伊波柚彩) 準2級 (大村燕)
- 10月1日 JA書道コンクール条幅の部 (金賞: 稲嶺佳琳 銀賞: 2名 銅賞1名) 半紙の部 (銅賞1名)
- 10月16日 中頭中体連軟式野球優秀選手賞 (投手部門) 仲宗根寛斗 仲新門大惺
- 10月19日 体育祭
- 10月21日 令和3年度東ブロックバレーボール大会優秀選手賞 (1年伊仲桃音)
- 10月23日 地区駅伝大会 (1区間1位: 島袋翔)
- 10月27日 修学旅行2泊3日 (首里城・自主研修・野外体験等)
- 10月28日 第23回沖縄県中学校社会科新聞コンクール (金賞6名/銀賞9名/銅賞10名)
- 10月29日 第69回全琉小中高図画作文書道コンクール (書道の部優良賞1名/佳作9名)
- 11月12日 英語検定合格準2級3年 我喜屋彩香 小松結希 中曽根碧 野上優稲 外間美咲  
白鳥里央奈 比嘉杏馨 伊波柚彩 田原茉莉 谷村翠峰 2年針谷帆海
- 11月19日 音楽発表会
- 11月29日 おそうじ大会
- 11月30日 未来へ「いのちの樹」講話 (講師: 玉城千春)
- 12月12日 PTA美化作業
- 12月16日 アートコンクール審査員特別賞 (石川陽菜・長嶺幸奈・白鳥里央奈)
- 12月24日 2学期終業式
- 1月6日 3学期始業式  
※分散登校 (奇数偶数) 1月11日～21日 3年通常登校  
※学校休業 2月17日～18日
- 2月19日 第60回全沖縄児童生徒書き初め展 (銅賞7名)
- 3月1日 高校卒業式 (コロナウイルス感染症対策の為、中学生/不参加)
- 3月18日 第13回卒業証書授与式 (コロナウイルス感染症対策の為、3年生/保護者のみ)
- 3月24日 修了式・離任式 (コロナウイルス感染症対策の為、簡素化)
- 3月31日 離任職員 大城由紀子 (理科/具志川東中へ) 島袋夢乃 (英語/読谷高校へ)

#### ◆令和4年度◆

- 4月1日 上江洲亮 (理科/伊是名中より)
- 4月7日 就任式・始業式・入学式
- 4月19日 部活動結成式
- 4月22日 1年校外学習・2年、3年遠足 (美ら海水族館)
- 4月25日 SNS安全講話
- 5月6日 新入生歓迎球技大会
- 5月10日 三者面談 (～18日: 7日間)
- 5月24日 生徒総会
- 5月31日 地区総体激励会
- 6月10日 平和学習発表会
- 6月11日 中頭地区総合体育大会 (～12日)
- 6月14日 与勝高校説明会 (3年)
- 6月15日 校内弁論大会
- 6月28日 水難事故防止安全教室
- 7月5日 与勝高校説明会 (1、2年)
- 7月15日 沖縄珠算選手権大会団体総合優勝・県教育長賞3年高江洲誠人 (沖縄県代表)
- 7月22日 1学期終業式
- 7月24日 3学年PTAレク
- 7月27日 うるま市少年の主張大会 最優秀賞3年宮崎美羽 (うるま市代表)
- 7月28日 第1回実用数学技能検定合格準2級 3年外間 隼

- 8月29日 2学期始業式  
 9月 1日 おそうじ大会（～2日：2日間）  
 9月10日 オープンスクール・学校説明会  
 9月15日 J A書道コンクール半紙の部3年銀賞：大城凜音、2年銀賞 銅賞：伊波夕空  
 条幅の部銀賞1年崎山美百合  
 10月 1日 ステージフェスティバル（～2日：2日間）  
 10月 5日 マナー講習会（2年）  
 10月 8日 うるま市意見発表会 学校代表 島袋帆乃  
 10月17日 第17回琉球新報学校新聞コンクール金賞2年安里椎菜、オオシロ海祈ジェダイ  
 ア、玉寄杏樹、床並風羽、山内咲綺、1年大城来玲亜、仲間多希、崎山美百合、  
 砂川優姫、銀賞2年仲宗根愛珠、又吉君成、長濱莉那 1年森根依里、石原真美、  
 屋比久岳  
 10月27日 朝の読み聞かせ（PTA主催）  
 10月29日 2年職場体験（～28日：2日間）  
 11月 1日 第70回全琉図画作文書道コンクール書道の部金賞1年崎山美百合  
 11月10日 地区駅伝大会  
 11月11日 校内合唱コンクール  
 第2回実用英語技能検定合格3年準2級志岐まちこ、新田 紗良、仲里 珠理  
 2年安里萌衣、呉屋智咲  
 11月12日 第2回実用数学技能検定合格2級 3年外間 隼、岡田衣未、喜屋武苺香  
 2年勝連一理  
 11月17日 中学生の税に関する作文 3年田場 茜：うるま市長賞  
 11月18日 第2回実用英語技能検定合格準2級 2年津波桃花 1年佐久本美優  
 11月19日 PTA美化作業  
 11月20日 第90回全国書画展覧会 書の部 金賞 上江洲紅葉  
 11月25日 中頭地区音楽発表会（2A学校代表）  
 11月28日 第2回日本漢字能力検定合格3年準2級嘉手納光樹、兼城里瀬、大石根陽菜  
 兼城奈央  
 12月23日 2学期終業式  
 1月 6日 3学期終業式  
 1月22日 第45回中頭地区中学校新人柔道競技大会 66kg級2位山根大旺  
 1月23日 修学旅行（～25日：2泊3日）大阪・京都・兵庫  
 1月25日 第61回沖縄児童生徒書き初め展金賞：3年具志堅心優、2年福原愛心里、1年  
 崎山美百合 銀賞：伊波夕空、大城凜音 1年石川隼己）  
 2月17日 青春奪取祭（生徒会行事）具志川体育館  
 2月18日 第66回全沖縄中学校新人柔道大会 66kg級優勝 2年山根大旺  
 2月23日 第11回中頭地区中学校1年生バスケットボール大会 女子Aブロック3位  
 2月24日 第3回実用英語技能検定合格2級3年伊波夕空、2年山城正壮 準2級1年仲原恭  
 介  
 3月15日 3年生を送る会  
 3月16日 バイキング給食  
 3月17日 卒業証書授与式  
 3月24日 修了式・離任式  
 3月31日 奥間政樹（教頭/嘉手納中へ）・兼城賢昭（社会/あげな中へ）・垣花徹（数学/山内  
 中へ）・三藤康治（国語/西原東中へ）・大城玲子（数学/名護中へ）・兼城美咲（保  
 体/嘉数中へ）

#### ◆令和5年度◆

- 4月 1日 武原義也（教頭/伊波中より）・宮城奈津子（国語/美里中より）・志岐愛妃（国語）  
 山田晃（数学/波照間中より）・上里公人（数学/多良間中より）・大城聖也（保体/  
 金武中より）・仲里義弘（社会/沖縄東中より）  
 4月 4日 新任職員オリエンテーション  
 4月 7日 始業式、就任式、入学式  
 4月11日 尿検査（～13日）  
 身体測定、心電図（1～3校時） 体力テスト（4～6校時）  
 生徒総会アンケート（7校時）  
 4月17日 第1回ベネッセ学力推移調査：国語・数学・英語・質問（全学年）  
 読書集会  
 4月18日 全国学力・学習状況調査：国語・数学・英語（3学年）  
 部活動結成式  
 4月20日 1学年宿泊学習（～21日）、県立石川青少年の家  
 4月25日 生徒会朝会 生徒会学級総会（7校時）

- 5月 1日 2学年・3学年平和学習（平和祈念公園、平和資料館）
- 5月 2日 新入生歓迎球技大会
- 5月 5日 九州クラブ U 15 バスケットボールゲームス 2023 沖縄県予選会 A パート：  
女子 INFINITY 準優勝 2年兼久夢萌・佐々木海音
- 5月 8日 全国学力・学習状況調査英語スピーキングテスト（3学年）
- 5月10日 三者面談（～17日）、19日 ※7日間  
歯科検診
- 5月16日 1学期中間考査（社会・英語）、PTA 評議員会、第2回衛生委員会
- 5月20日 PTA 総会、授業参観
- 5月23日 生徒総会
- 5月25日 校医検診（3学年・2A）、PTA 中体連・高校総体激励カレー（給食無し）
- 5月30日 中体連激励式（7校時：体育館）
- 6月 1日 校医検診（1学年・2B）
- 6月 2日 第1回英語検定
- 6月 3日 地区総合体育大会（～4日）  
第50回中頭地区中学校柔道競技大会女子個人戦48kg級 優勝 1年田中美智香  
男子66kg級 優勝 山根大旺
- 6月 4日 第28回中頭地区中学校空手道競技大会  
男子団体組手 準優勝、男子個人 組手3位 3年新垣稲大
- 6月 5日 SNS 安全講話（中高全学年）
- 6月 6日 教科横断調査（2学年）、卒業生進路講話（3学年）
- 6月 9日 平和学習会（全学年）、第1回漢字検定
- 6月10日 第39回沖縄県吹奏楽祭出演  
1年大城璃穂・喜屋原わこ・仲村咲紀・比嘉琉依斗、2年新垣安寧・石原真美  
和田育海・喜納花梨・財前芽依・田場葵・登川秀虎・比屋根羽菜  
3年田場大喜・徳山莉蒼樹・呉屋智咲・崎原結衣
- 6月13日 与勝高校進学説明会（3学年）
- 6月14日 校内弁論大会（全学年） 最優秀賞 2年伊計美佑、  
優秀賞 1年徳田菜陽・2年安里頼阿
- 6月19日 第1回 PTA 評議員会
- 6月20日 1学期期末考査（～22日）
- 6月28日 第3回中頭地区中学校英語スキットコンテスト（Cブロック）3位  
3年安里頼阿・喜瀬心音・佐久本典忠・知名永・島袋帆乃・高良裕樹・津波桃花
- 7月 2日 屋慶名ハーリー参加（3学年から1チーム参加）
- 7月 4日 PTA 総務部：朝の読み聞かせ①
- 7月 8日 第1回数学検定
- 7月 9日 第1回英語検定2次
- 7月11日 県総合体育大会選手激励会、水難事故防止教室（全学年）
- 7月13日 与勝高校オープンスクール
- 7月14日 第1回沖縄県児童生徒質問紙（CBT）（全学年）  
2023年度第1回実用英語技能検定試験 2級 3年安里萌衣
- 7月15日 「食と子どもの健康展」開式セレモニー演奏出演 1年大城璃穂・喜屋原わこ  
仲村咲紀・比嘉琉依斗、2年新垣安寧・石原真美・和田育海・喜納花梨・財前  
芽依・田場葵・比屋根羽菜 3年田場大喜・徳山莉蒼樹・崎原結衣  
第65回沖縄県中学校水泳競技大会男子平泳100m 出場 1年梅木悠之心  
男子1500M 自由形 2位（九州派遣決定） 2年山中琉生  
第34回女子沖縄県中学校柔道競技大会48kg級 3位 1年田中美智香
- 7月19日 第1回学校評議員会
- 7月21日 1学期終業式
- 7月26日 令和5年度第19回うるま市少年の主張大会 優秀賞 2年伊計美佑
- 8月 4日 令和5年度九州中学校体育大会  
第51回九州中学校水泳競技大会：長崎大会（～6日）男子1500M 自由形  
出場 2年山中琉生
- 8月26日 PTA 中高合同通学路清掃ボランティア活動
- 8月28日 2学期始業式、中高 HR 役員認証式
- 9月 5日 第2回ベネッセ学力推移調査（国語・数学・英語・質問紙）  
高円宮杯第75回全日本中学校英語弁論大会沖縄中頭地区大会  
3年赤嶺逢（優秀賞）
- 9月 6日 PTA 中高合同朝のあいさつ運動
- 9月 7日 おそうじ大会（～8日）
- 9月12日 PTA 朝の読み聞かせ③
- 9月14日 中頭地区陸上選手激励会

- 9月15日 第1回英単語コンテスト  
令和5年度JA共済全国小・中学生書道地区コンクール  
半紙の部 金賞 1年又吉夏穂、銀賞 1年仲本俐乃・2年崎山美百合・3年福原愛  
心里、銅賞 1年伊禮理人・2年喜屋武祐心・3年島袋蘭  
条幅の部 金賞 1年喜屋武幸奈、銀賞 2年崎山美百合・3年島袋蘭、銅賞 1年  
仲本俐乃・3年福原愛心里
- 9月19日 マナー講座（2学年）
- 9月30日 YY祭  
（～10月1日）
- 10月12日 2学期中間考査（～13日）
- 10月14日 第46回沖縄県中学校柔道大会 男子66kg級 優勝 3年山根大旺
- 10月16日 第18回琉球新報学校新聞コンクール（第25回沖縄県中学校社会科新聞コンク  
ール）銅賞 1年榮野川由依・喜瀬美音・九谷咲・平川心乃葉・仲田優芽  
水田蘭鈴・兼城悠人・喜屋武幸奈・具志堅夕月・谷村佳峰・仲村咲紀、2年仲松  
叶奈・森根依里・大城来玲亜・伊波信利・田場葵・仲間多希・長嶺秋菜・浜川紗  
英、銀賞 1年大城梨里・仲宗根慧・仲宗根慧、2年佐久本美優・砂辺このみ・天  
願このみ、金賞 1年玉寄杏奈 2年砂川優姫
- 10月17日 教育相談期間（～20日） PTA 朝の読み聞かせ④
- 10月24日 中頭地区駅伝選手激励会
- 10月25日 勤労体験学習（2学年）（～27日）
- 10月28日 男子47回・女子37回中頭地区中学校駅伝競走大会  
男子23位・女子27位  
第71回全琉小・中・高校図画作文書道コンクール書道佳作 1年伊藝奨馬  
喜屋武幸奈・山田七海・2年石川隼己・喜屋武祐心・崎山美百合・浜川紗英・3  
年島袋蘭・書道優良賞 1年仲本俐乃・又吉夏穂
- 11月 1日 令和5年度中部地区読書感想文感想画コンクール感想文自由  
入選 1年辻村朱音・2年砂川優姫 感想文課題 入選 3年久保田吏智
- 11月 3日 第29回中頭地区中学校総合文化祭 生徒旗手：新垣稲大（3年）
- 11月 4日 第31回読谷村長旗争奪沖縄県中学校ソフトボール大会（～5日）  
女子準優勝：与勝・与勝緑が丘中学校合同 1年島田みゆ
- 11月 7日 修学旅行説明会（3学年）
- 11月 8日 中高合同PTA評議員会
- 11月 9日 校内合唱コンクール（全学年）
- 11月10日 薬物乱用防止教室（全学年）  
第71回全琉小・中・高校図画作文書道コンクール書道 優良賞 1年伊禮理人  
2023年度第1回実用英語技能検定試験 2級 2年佐久本美優
- 11月11日 第26回沖縄県中学校空手道競技大会 男子個人組手 3位 3年新垣稲大
- 11月14日 ベネッセ総合学力推移調査の結果分析説明会（2学年）
- 11月15日 2023年度第2回実用英語技能検定試験 2級 3年津波桃花
- 11月19日 第91回全国書画展覧会書の部 金賞 1年仲本俐乃、銀賞 3年福原愛心里
- 11月20日 2学期期末考査（～22日）  
中学生の「税についての作文」コザ県税事務所賞 3年大城怜愛、沖縄県納税貯  
蓄組合連合会 優秀賞 3年又吉君成
- 11月24日 地震・津波避難訓練（全学年）
- 11月28日 PTA 朝の読み聞かせ⑤
- 11月29日 第59回中頭地区中学校音楽発表会（3年A組出場、担任：上里公人）
- 12月 2日 県立中学校入学者選抜適性検査
- 12月 3日 うるま市7高校生地域ジョイントフェスタ中高音楽部出演 2年新垣安寧  
石原真美・和田育海
- 12月 6日 中頭地区中学校ビブリオバトル2023大会  
グランドチャンプ本：2年田場 葵
- 12月 9日 第23回全国中学校総合文化祭兼第二十九回沖縄県中学校総合文化祭 展示の部  
数学科作品出展 1年伊禮理人・松堂壮一郎・宮城果生
- 12月18日 性エイズ教育講演会（全学年）
- 12月19日 体験型職業講座（3学年）
- 12月20日 第2回学校評議委員会
- 12月25日 2学期終業式  
1月 9日 3学期始業式 HR 役員認証式  
1月19日 第2回英語コンテスト  
1月24日 修学旅行（～26日）（3学年）  
1月27日 第46回沖縄県中学校柔道大会女子48kg級 2位 1年田中美智香  
1月31日 生徒会役員選挙

- 2月 5日 学年末考査（～7日）（1学年・2学年）  
模擬テスト（～6日）（3学年）
- 2月 9日 第3回漢字検定
- 2月17日 第67回全沖縄中学校新人柔道大会 52kg級 1位 1年田中美智香
- 2月20日 生徒会引継式
- 2月23日 2023年度第1回実用英語技能検定試験 2級  
1年仲宗根慧・3年オオシロ海祈ジェダイヤ・赤嶺逢・呉屋智咲
- 2月25日 第62回全沖縄児童生徒書き初め展 銀賞 1年喜屋武幸奈・仲本俐乃・伊禮理人  
銅賞 1年棚原心杏・2年石川隼己・喜屋武祐心・崎山美百合・大城琉夏・浜川紗英・3年福原愛心里
- 2月27日 分野別校内ガイダンス（3学年）
- 2月16日 沖縄県学力到達度調査（1学年・2学年：国語・数学・英語）
- 2月17日 第3回数学検定
- 3月 4日 3生を送る会
- 3月14日 バイキング給食（3学年）
- 3月15日 第15回卒業証書授与式
- 3月22日 修了式・離任式
- 3月31日 大城荒（国語/コザ中へ）、神里桂吾（英語/美東中へ）  
城間夏子（家庭/北中城中へ）、志岐愛妃

◆令和6年度◆

- 4月 1日 谷本昭道（国語/真志喜中より）・豊里梓（英語/古堅中より）  
備瀬大雅（理科）



## 4. 校務分掌組織図

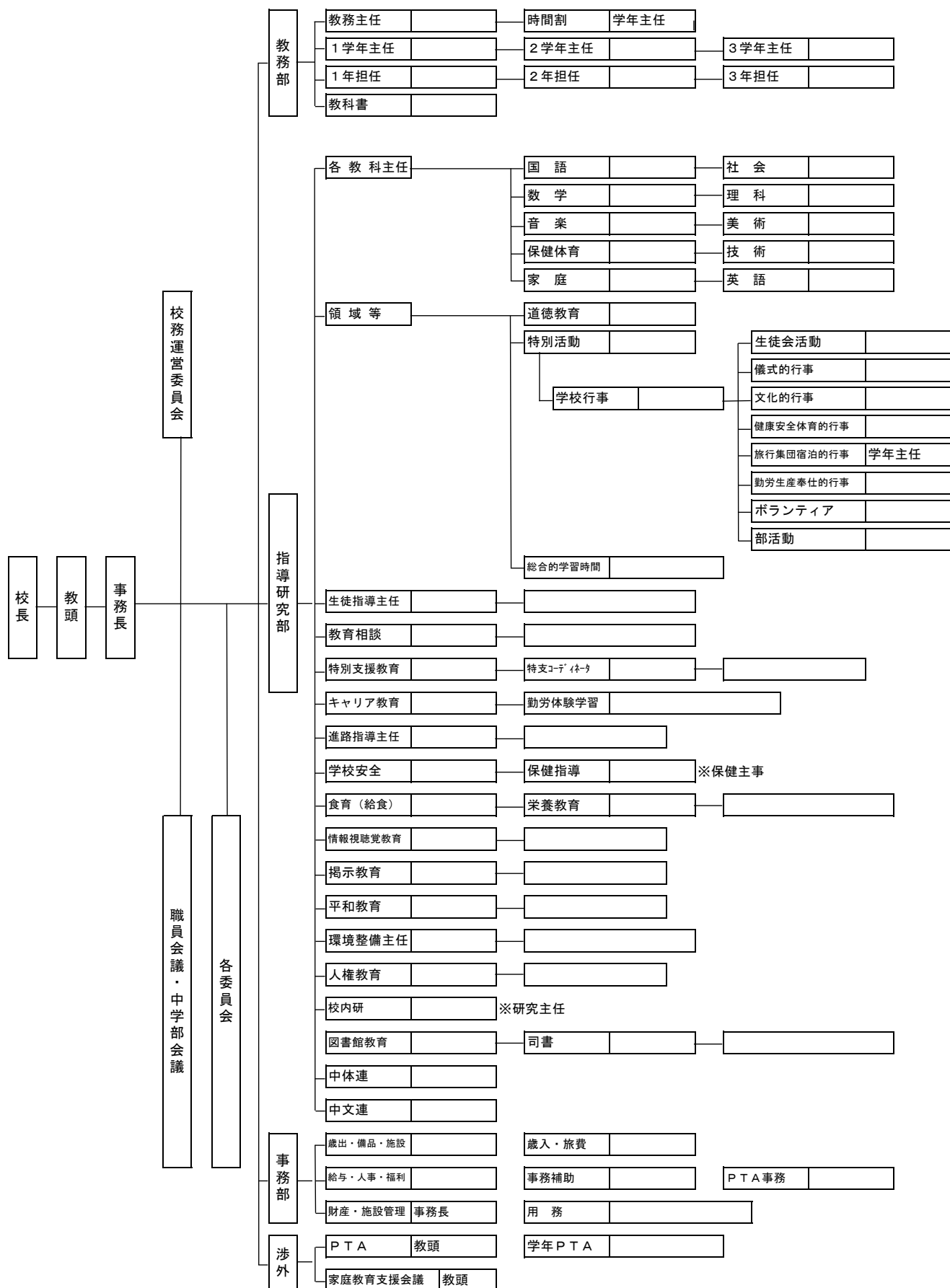

## 5. 校務分掌の職務内容

### 教務主任

(沖縄県立中学校管理規則第 32 条)

学校教育法施行規則第 44 条 (第 79 条) (教務主任及び学年主任)

・教務主任は、校長の監督を受け、教育計画の立案その他教務に関する事項について連絡調整及び指導、助言にあたる。

- (1) 学校経営計画の作成 (各係との調整、集約)
- (2) 年間計画の総括 (高校との調整)
- (3) 学校行事 (儀式的行事) の企画・運営
- (4) 月間行事予定の作成 (高校との調整)
- (5) 週報の作成 (高校との調整)
- (6) 各教科時数の集計
- (7) 授業の入替、補充等の調整 (各学年との調整)
- (8) 長期休暇中の学習計画等の作成 (各担当との調整)
- (9) 職員会議、校務運営委員会に向けての調整
- (10) 中学入試に関する業務の総括 (教頭との調整)
- (11) 各種学力調査等に関する業務の総括 (全国学力・学習状況調査、県到達度調査)
- (12) その他中学部運営に係る連絡・調整業務

### 学年主任

(沖縄県立中学校管理規則第 32 条)

学校教育法施行規則第 44 条 (第 79 条) (教務主任及び学年主任)

・学年主任は、校長の監督を受け、当該学年の教育活動に関する事項について連絡調整及び指導、助言にあたる。

- (1) 学年経営計画の作成
- (2) 学年行事等の企画・運営 (他学年及び高校との調整)  
(1 学年=宿泊学習 他)  
(2 学年=遠足 (環境学習)、県到達度調査 他)  
(3 学年=全国学力調査、遠足 (環境学習)、三者面談、高校入試、卒業証書授与式 他)
- (3) 学年生徒指導の推進 (生徒支援部との調整)
- (4) 学年 P T A に関する業務の総括
- (5) 旅行・集団宿泊的行事の総括 (他学年及び高校との調整)
- (6) 学年内の授業の入替、補充等の調整 (教務主任との調整)
- (7) 諸表簿等の作成の推進
- (8) その他学年運営全般に係る連絡・調整業務

### 保健主事

(沖縄県立中学校管理規則第 32 条)

学校教育法施行規則第 45 条 (第 79 条) (保健主事)

・保健主事は、校長の監督を受け、中学校における保健に関する事項の管理にあたる。

- (1) 学校保健計画の作成
- (2) 学校保健委員会の総括
- (3) 学校保健に関する行事等の企画・運営

### 生徒指導主任

(沖縄県立中学校管理規則第 32 条)

学校教育法施行規則第 70 条 (生徒指導主事)

・生徒指導主事は、校長の監督を受け、生徒指導に関する事項をつかさどり、当該事項について連絡調整及び指導、助言に当たる。

- (1) 高校生徒支援部と連携し、生徒指導全般に係る企画・立案・実施
- (2) 各学年生徒指導係との調整
- (3) 休業中の生活心得作成
- (4) 外部機関との連携 (教頭と調整)
- (5) 学校生活アンケート・いじめアンケート・問題行動調査の実施・報告
- (6) P T A 生活指導部との連携
- (7) その他生徒指導に関する業務

**進路指導主任** (沖縄県立中学校管理規則第 32 条)

学校教育法施行規則第 71 条 (生徒指導主事)

・進路指導主事は、校長の監督を受け、生徒の職業選択の指導その他の進路の指導に関する事項をつかさどり、当該事項について連絡調整及び指導、助言に当たる。

- (1) 進路指導年間計画の作成
- (2) 進路指導に関する行事の企画・立案・運営
- (3) 進路指導に関する情報の収集及び生徒・保護者等への提供
- (4) その他進路指導に関する業務
- (5) 中高一貫教育推進 (高校担当との調整)

**環境整備主任** (沖縄県立中学校管理規則第 32 条)

- (1) 環境教育年間計画の作成
  - (2) 中学の清掃用具の管理
  - (3) 新入生用のネームプレート注文用の名簿作成 (注文・支払いは高校と協力)
  - (4) 清掃用具の補充 (高校担当と相談)
  - (5) 中学美化委員会の管理 (裏のゴミ捨て場、事務室前のゴミ袋等の補充)
  - (6) 年度初めの清掃用具整備
  - (7) うるま市の緑化事業に関する予算請求と植物等の購入 (高校の分も請求する)
  - (8) その他環境整備に関する業務
- ※校内の草刈り・プランターの育成等に関しては高校担当が行い、必要に応じて協力する

**研究主任** (沖縄県立中学校管理規則第 32 条)

- (1) 職員研修計画の作成 (高校担当との調整)
- (2) 本校研究主題 (I C T機器の活用・道徳教育) に係る資料の収集及び職員への提供

**教育相談担当**

- (1) 教育相談の全体計画の作成
- (2) 教育相談担当研修会への参加
- (3) スクールカウンセラー活用に係る業務 (高校担当との調整)
- (4) 別室登校に関する事
- (5) その他教育相談に関する業務

**時間割係**

- (1) 年度始めの時間割作成 (高校担当との調整)
- (2) 年度途中の時間割の調整
- (3) その他時間割編成・変更に関する業務

**中体連/中文連係**

- (1) 中体連/中文連の会議等への参加
- (2) 中体連/中文連に関する調査等への対応

**部活動世話係**

- (1) 各部活動顧問案の作成 (教頭と調整)
- (2) 施設利用計画に係る調整 (高校担当との調整)
- (3) C G G運動の総括 ( 〃 )
- (4) その他部活動運営に関する調整

**生徒会顧問**

- (1) 生徒会活動計画の作成
- (2) 生徒手帳に関する業務
- (3) 生徒会及び選挙管理委員会の運営に関する指導
- (4) 日本赤十字、赤い羽根共同募金等に関する活動の指導

#### 教科書係

- (1) 教科書に関する文書処理
- (2) 教科書無償措置に関する会議等への参加

#### 情報教育/視聴覚教育係

- (1) 情報教育/視聴覚教育に関する調査等への対応
- (2) その他情報教育/視聴覚教育に関する業務

#### 給食（食育）係

- (1) 学校給食計画の作成
- (2) 給食配膳・片付け時の世話
- (3) その他食育/給食に関する業務

#### キャリア教育係

- (1) 勤労体験学習の企画・立案・調整
- (2) キャリア教育に関する調査等への対応
- (3) その他キャリア教育に関する業務

#### ボランティア係

- (1) ボランティア募集に関する業務
- (2) ボランティアに関する調査等への対応

#### 人権教育係

- (1) 人権教育年間計画の作成
- (2) 人権教育に関する調査等への対応

#### 平和教育係

- (1) 平和教育計画の作成
- (2) 平和学習会の企画・立案・運営（高校担当との調整）
- (3) 平和教育に関する調査等への対応

#### 道徳教育係

- (1) 道徳教育計画の作成
- (2) 「心のノート」の活用推進に関する業務
- (3) 道徳教育に関する調査等への対応

#### 特別活動係

- (1) 特別活動計画の作成
- (2) 特別活動に関する調査等への対応

#### 人権教育係

- (1) 人権教育計画の作成
- (2) 人権教育に関する調査等への対応

## 6. 各種委員会等

中高一貫教育校として、可能な限り中高合同の委員会を積極的に推進する。

### (1) 校務運営委員会（中高合同）

- ① 校長・教頭・教務主任・各学年主任で構成し、必要に応じて各主任及び各担当の参加を求める。
- ② 学校運営並びに教育指導上の諸問題について協議及び連絡調整を図る。
- ③ 司会は教務主任が行う。
- ④ 原則毎週水曜日に開催する。

### (2) 中高一貫委員会（中高合同）

- ① 校長、中高教頭、中・高教務主任及び教育課程・進路・キャリア教育・教務システム・部活動の各代表で構成し、必要に応じて各主任及び各担当の参加を求める。
- ② 中高一貫の諸問題について教義及び調整を行う。
- ③ 司会は高校教務が行う。
- ④ 不定期で開催する。

### (3) 生徒指導委員会

- ① 校長・教頭・生徒指導主任・学年生徒指導係で構成し、必要に応じて養護教諭や関係職員の参加を求める。
- ② 生徒指導に関する取り組みを企画立案し、実践推進の中心となる。また、生徒指導に関する情報交換を行い、家庭・地域・関係諸機関との連携を図る。
- ③ 司会は生徒指導主任が行う。
- ④ 毎週開催する。

### (4) 学校保健委員会（中高合同）

- ① 校長・教頭・保健主事・養護教諭・給食指導係・学校医・歯科医・薬剤師で構成する。
- ② 健康教育の推進を図り、各種保健行事計画・実施にあたり、保健・安全指導の充実強化を図る。
- ③ 司会は保健主事が行う。
- ④ 年二回（前・後期、各一回）開催する。

### (5) 学力向上対策委員会

- ① 校長・教頭・教務主任・研究主任・進路主任で構成する。
- ② 学力向上対策全般について協議し、その企画運営にあたる。また、到達度テストや諸学力検査の実施・分析・活用にあたる。
- ③ 司会は、進路主任が行う。
- ④ 年二回（前・後期、各一回）開催する。

**(6) 学校給食運営委員会**

- ① 校長・教頭・教務主任・給食主任・養護教諭・栄養士等で構成する。
- ② 学校給食全般について協議し、その貴買う運営にあたる。また食育指導の充実を図る。
- ③ 司会は、給食主任が行う。
- ④ 年二回（前・後期、各一回）開催する。

**(7) 人権教育委員会（中高合同）**

- ① 校長・教頭・各学年主任・生徒指導主任で構成する。
- ② 人権教育全般について企画・立案し、啓発活動に努める。また、「人権を考える日」は毎月の初日に設定し、人権教育推進の日とする。
- ③ 司会は生徒指導主任が行う。
- ④ 年二回（前・後期、各一回）開催する。

**(8) 特別支援教育委員会**

- ① 校長、教頭、各学年主任、養護教諭で構成する。
- ② 関係機関との連携でLD（学習障害）ADHD（注意欠陥・多動性障害）の生徒の早期発見につとめる。また、校内外の連絡調整役として、構成員の中から特別支援コーディネーターを位置づける。
- ③ 司会はコーディネーターが行う。
- ④ 年二回（前・後期、各一回）開催する。

**(9) 週番・日直（高校と合同、学期中は週番・長期休業中は日直で）**

- ① 職員朝会や職員会議の司会・記録にあたる。
- ② 教室の巡視点検、戸締まりにあたる。

# 7. 与勝緑が丘中学校 出身小学校別 在籍者数

(令和6年4月1日現在)

	小学校名	1年			2年			3年			全体			合計
		男子	女子	計	男子	女子	計	男子	女子	計	男子	女子	計	
与那城・勝連	与那城	4	4	8	1	4	5	3	5	8	8	13	21	64
	南原	2	2	4	2	1	3	3	1	4	7	4	11	
	勝連	5	0	5	2	6	8	3	3	6	10	9	19	
	平敷屋	0	1	1	3	4	7	2	1	3	5	6	11	
	津堅	0	0	0	0	0	0	0	0	0	0	0	0	
	彩橋	1	1	2	0	0	0	0	0	0	1	1	2	
石川	城前	0	0	0	1	0	1	0	0	0	1	0	1	6
	宮森	0	0	0	0	1	1	1	0	1	1	1	2	
	伊波	0	1	1	1	1	2	0	0	0	1	2	3	
旧具志川	川崎	1	3	4	1	4	5	1	0	1	3	7	10	135
	天願	4	3	7	1	3	4	1	3	4	6	9	15	
	あげな	1	8	9	3	1	4	1	1	2	5	10	15	
	田場	4	4	8	7	8	15	5	4	9	16	16	32	
	具志川	5	1	6	2	2	4	1	1	2	8	4	12	
	兼原	2	2	4	2	1	3	6	3	9	10	6	16	
	高江洲	4	3	7	5	4	9	1	4	5	10	11	21	
	中原	2	1	3	2	2	4	2	2	4	6	5	11	
	赤道	0	1	1	0	0	0	0	2	2	0	3	3	
沖縄市	島袋	1	1	2	0	0	0	0	0	0	1	1	2	23
	北美	1	1	2	0	0	0	1	0	1	2	1	3	
	美里	0	0	0	0	1	1	3	1	4	3	2	5	
	美東	0	1	1	0	0	0	0	2	2	0	3	3	
	宮里	0	0	0	2	0	2	0	1	1	2	1	3	
	美原	0	1	1	0	0	0	2	1	3	2	2	4	
	泡瀬	0	0	0	0	1	1	0	0	0	0	1	1	
	室川	0	0	0	0	0	0	0	1	1	0	1	1	
	比屋根	0	0	0	0	0	0	0	1	1	0	1	1	
その他	中城南	0	1	1	0	0	0	0	0	0	0	1	1	6
	普天間第二	0	0	0	0	0	0	0	1	1	0	1	1	
	津覇	0	0	0	1	0	1	0	0	0	1	0	1	
	喜名	1	0	1										
	八島	0	0	0	0	0	0	1	0	1	1	0	1	
	中州	1	0	1	0	0	0	0	0	0	1	0	1	
	沖縄アークス	0	1	1	0	0	0	0	0	0	0	1	1	
合 計		39	41	80	36	44	80	37	38	75	111	123	234	234
出身小学校数		23			23			20			30			

## 8. 与勝緑が丘中学校 教育課程

		1 年 (週h)	2 年 (週h)	3 年 (週h)
各 教 科	国 語	1 4 0 (4)	1 4 0 (4)	1 4 0 (4)
	社 会	1 4 0 (4)	1 4 0 (4)	1 4 0 (4)
	数 学	1 4 0 (4)	1 4 0 (4)	1 4 0 (4)
	理 科	1 4 0 (4)	1 4 0 (4)	1 4 0 (4)
	音 楽	4 5 (1.3)	3 5 (1)	3 5 (1)
	美 術	4 5 (1.3)	3 5 (1)	3 5 (1)
	保健 体育	1 0 5 (3)	1 0 5 (3)	1 0 5 (3)
	技術・家庭	7 0 (2)	7 0 (2)	3 5 (1)
	外 国 語	1 4 0 (4)	1 4 0 (4)	1 7 5 (5)
	道 徳	3 5 (1)	3 5 (1)	3 5 (1)
	特 活	3 5 (1)	3 5 (1)	3 5 (1)
	総合的な学習の時間	5 0 (1.4)	7 0 (2)	7 0 (2)
	年間授業時間数	1, 0 8 5	1, 0 8 5	1, 0 8 5
	年間授業時数	1, 0 7 8	1, 0 7 8	1, 0 7 8

※ 月水木金＝1日 6 時間授業（1 時間：5 0 分 1 単位）

火＝1日 7 時間授業（6, 7 校時のみ 1 時間：4 5 分0.9単位）



## 9. 使用教科書一覧表

教科名	連番	教科書 番号	発行所 略称	教科書名
国語	1	7 0 2	三省堂	現代の国語 1
	2	8 0 2	三省堂	現代の国語 2
	3	9 0 2	三省堂	現代の国語 3
	4	7 0 1	東書	新しい書写 一・二・三年
社会	5	7 0 3	帝国	社会科 中学生の地理 世界の姿と日本の国土
	6	7 0 7	帝国	社会科 中学生の歴史 日本の歩みと世界の動き
	7	9 0 3	帝国	社会科 中学生の公民 より良い社会を目指して
	8	7 0 2	帝国	中学校社会科地図
数学	9	7 0 6	数研	日々の学びに数学的な見方・考え方をはたらかせる これからの 数学1
		7 0 7	数研	見方・考え方がはたらき、問題解決のチカラが高まる これからの 数学1 探求ノート
	1 0	8 0 6	数研	日々の学びに数学的な見方・考え方をはたらかせる これからの 数学2
		8 0 7	数研	見方・考え方がはたらき、問題解決のチカラが高まる これからの 数学2 探求ノート
	1 1	9 0 6	数研	日々の学びに数学的な見方・考え方をはたらかせる これからの 数学3
		9 0 7	数研	見方・考え方がはたらき、問題解決のチカラが高まる これからの 数学3 探求ノート
理科	1 2	7 0 1	東書	新しい科学1
	1 3	8 0 1	東書	新しい科学2
	1 4	9 0 1	東書	新しい科学3
音楽	1 5	7 0 2	教芸	中学生の音楽 1
	1 6	8 0 3	教芸	中学生の音楽 2・3 上
	1 7	8 0 4	教芸	中学生の音楽 2・3 下
	1 8	7 5 2	教芸	中学生の器楽
美術	1 9	7 0 3	日文	美術1 美術との出会い
	2 0	8 0 3	日文	美術2・3 上 学びの実感と広がり
	2 1	8 0 4	日文	美術2・3 下 学びの探求と未来
保健体育	2 2	7 0 1	東書	新しい保健体育
技術	2 3	7 0 1	東書	新しい技術・家庭 技術分野 未来を創る Technology
家庭	2 4	7 0 1	東書	新しい技術・家庭 家庭分野 自立と共生を目指して
英語	2 5	7 0 5	光村	Here We Go ! ENGLISH COURSE 1
	2 6	8 0 5	光村	Here We Go ! ENGLISH COURSE 2
	2 7	9 0 5	光村	Here We Go ! ENGLISH COURSE 3
道徳	2 8	7 0 1	東書	新訂 新しい道徳1
	2 9	8 0 1	東書	新訂 新しい道徳2
	3 0	9 0 1	東書	新訂 新しい道徳3

与 勝 高 等 学 校



## 1. 沖縄県立与勝高等学校 校章



### 校章について

- ① 与勝の頭文字のYを図案化する。
- ② Yの形は若芽を象徴し、すくすくと日毎にのびていく若人の果てしない発展と希望を表す。
- ③ 周囲の円（輪）は、調和のとれた円満な人格を表す。
- ④ 中心の輪は、若人が何事も成し遂げていく意気込みとしての意志力を表している。
- ⑤ 全体は、未来に向かって羽ばたく若人の希望と調和ある人格と意志力を象徴している。

学校創立 昭和 54 年（1979 年）11 月 1 日

課程学科 全日制課程 普通科

所 在 地 沖縄県うるま市勝連平安名 3248 番地

## 2. 沖縄県立与勝高等学校 校歌

### 与勝高等学校校歌

Andante

みよそのむかし かまくらに  
たえられたる かつれんの はん  
とうのせに くらをおきてんばをはせるいきたかしこれ  
ぞわれらが まなびやぞ かが  
やくよかつ わが こう こう

### 与勝高等学校校歌

作詞 新屋敷幸繁  
作曲 金城善秀

一 見よその昔 鎌倉に

たとえられたる勝連の

半島の背に鞍を置き

天馬を馳せる 意気高し

これぞわれらが 学び舎ぞ

輝く与勝 わが高校

二 北に金武湾 南に

中城湾 下に見て

東の海から昇る日の

校風かおる校旗のもと

日々に知徳と体をねる

羽ばたく与勝 わが高校

三 未来はわれらに 開かれて

環太平洋 活舞台

和平を築く 友垣の

手の舞い足の踏むところ

真理に非ざる ところ無し

進め与勝 わが高校

### 3. 与勝高等学校 学校沿革

昭和54年	8月	20日	敷地造成及び昭和54年度校舎建築起工式 普通教室棟(3階)、管理棟(2階)、敷地面積 44,497㎡
		28日	第13回教育委員会定例会議で県立与勝高等学校(仮称)設置方針決定
	9月	29日	沖縄県高等学校設置に関する条例の一部を改正する条例(沖縄県条例34号)公布 沖縄県立与勝高等学校 所在地:勝連町字平安名3248番地
	11月	1日	沖縄県高等学校設置に関する条例の一部を改正する条例(沖縄県条例34号)施行 沖縄県立与勝高等学校創立 教職員人事発令 校長 山城貞吉、教諭 香村 保、事務長 仲本輝夫
		8日	昭和55年度県立高等学校入学者定員告示 沖縄県立与勝高等学校 全日制課程 普通科6学級 270人
昭和55年	3月	25日	第1期入学合格者発表 男子100人、女子170人 計270人
	4月	1日	教頭 中村 準 他17人の職員発令
		11日	沖縄県立与勝高等学校開校式並びに校旗樹立式 第1回入学式 (男子100人 女子170人 計270人)
昭和56年	4月	7日	第2回入学式 (男子106人 女子143人 計249人)
昭和57年	2月	20日	第1回学園祭
	4月	7日	第3回入学式 (男子 78人 女子154人 計232人)
昭和58年	10月	3日	第1回体育祭
	3月	1日	第1回卒業式 (男子 91人 女子163人 計254人)
	4月	7日	第4回入学式 (男子103人 女子134人 計238人)
昭和59年	10月	9日	第1回文化祭
	3月	1日	第2回卒業式 (男子103人 女子140人 計243人)
	4月	7日	第5回入学式 (男子115人 女子157人 計272人)
昭和60年	10月	20日	第2回学園祭
	11月	1日	創立5周年記念式典
	3月	1日	第3回卒業式 (男子 75人 女子153人 計228人)
	4月	8日	第6回入学式 (男子 99人 女子168人 計267人)
	7月	24日	昭和60年度九州高等学校総合体育大会 優勝 ソフトボール競技男子
昭和61年	10月	10日	第2回体育祭 テーマ「輝け君の汗 燃えろ若人！」
	3月	1日	第4回卒業式 (男子101人 女子136人 計237人)
	4月	7日	第7回入学式 (男子106人 女子164人 計270人)
	7月	22日	第33回全九州ソフトボール競技大会 優勝
	10月	9日	第1回ステージフェスティバル
昭和62年	3月	10日	第5回卒業式 (男子112人 女子153人 計265人)
	4月	7日	第8回入学式 (男子116人 女子153人 計269人)
			セミナーハウス「緑風館」完成
	7月	23日	全九州高等学校総合体育大会 優勝 ソフトボール男子(三連覇)
	8月	11日	全国高等学校総合体育大会 優勝 ソフトボール男子
昭和63年	10月	3日	第3回学園祭 テーマ「限りなく青春」
	3月	8日	第6回卒業式 (男子 97人 女子166人 計263人)
	4月	7日	第9回入学式 (男子111人 女子165人 計276人)
	10月	9日	第3回体育祭 テーマ「築け我らが祭典 ー青春のページー」
	12月	2日	創立10周年記念 クラブ・部室完成
平成元年	3月	10日	第7回卒業式 (男子 97人 女子162人 計259人)
	4月	7日	第10回入学式 (男子109人 女子162人 計271人)
	8月	3日	全国高等学校総合体育大会 準優勝 円盤投げ 外間 勝
		9日	全国高等学校総合体育大会 準優勝 ソフトボール男子
	10月	8日	第2回ステージフェスティバル
平成2年		28日	沖縄県都市緑化コンクール 最優秀賞(県知事賞)受賞
	11月	4日	創立10周年記念式典
	3月	1日	第8回卒業式 (男子116人 女子153人 計269人)
	4月	9日	第11回入学式 (男子104人 女子166人 計270人)
	10月	9日	第4回学園祭 テーマ「熱く燃やせ！ 我ら青春の学園祭」
平成3年	3月	1日	第9回卒業式 (男子105人 女子162人 計267人)
	4月	8日	第12回入学式 (男子109人 女子161人 計270人)
平成4年	10月	10日	第4回体育祭 テーマ「完全燃焼フルパワー 流せ青春の汗を！」
	3月	1日	第10回卒業式 (男子104人 女子159人 計263人)
	4月	7日	第13回入学式 (男子104人 女子156人 計260人)
平成5年	10月	3日	第3回ステージフェスティバル
	3月	1日	第11回卒業式 (男子100人 女子163人 計263人)
	4月	7日	第14回入学式 (男子 88人 女子167人 計255人)
平成6年		25日	全国植樹祭において学校緑化功労賞を受賞
	9月	25日	第5回学園祭
	3月	1日	第12回卒業式 (男子 99人 女子157人 計256人)
	4月	7日	第15回入学式 (男子119人 女子121人 計240人)
	10月	7日	第5回体育祭 テーマ「燃え尽くせ君の青春 ー無限の可能性へー」
平成7年	11月	2日	創立15周年記念式典 「石碑」建立
	3月	1日	第13回卒業式 (男子 99人 女子155人 計254人)
	4月	7日	第16回入学式 (男子 88人 女子117人 計205人)
	7月	15日	全九州高等学校体育大会フェンシング競技 エベ優勝 喜原さつき
	10月	7日	第4回ステージフェスティバル テーマ「真っ白キャンパスに未来を築こう我らの手で」
平成8年	3月	1日	第14回卒業式 (男子 85人 女子156人 計241人)
	4月	8日	第17回入学式 (男子100人 女子113人 計213人)
	6月	30日	第50回国民体育大会 体重別柔道 軽量級3位 大城俊達
平成9年	10月	5日	第6回学園祭 テーマ「心をついに飛び立とう 輝く未来へ」
	3月	1日	第15回卒業式 (男子104人 女子117人 計221人)
	3月	28日	校訓制定「自主・創造・誠実」
	4月	7日	第18回入学式 (男子102人 女子136人 計238人)
	10月	5日	第6回体育祭 テーマ「情熱いっぱい 友情いっぱい 体いっぱい」
	18日		平成9年度沖縄県緑化コンクール学校緑化部門 特選受賞

平成10年	3月	1日	第16回卒業式（男子 72人 女子100人 計172人）
	4月	7日	第19回入学式（男子101人 女子117人 計218人）
平成11年	10月	29日	第49回九州地区緑化推進協議会会長賞受賞 国土緑化推進機構理事長 感謝状受賞
	2月	4日	平成10年度日本学校環境緑化コンクール 特選(文部大臣賞)受賞
	3月	1日	第17回卒業式（男子 92人 女子112人 計204人）
	4月	7日	第20回入学式（男子107人 女子126人 計233人）
	5月	30日	平成10年度日本学校関係緑化コンクール学校環境緑化の部特選受賞(文部大臣表彰)
平成12年	10月	2日	第7回学園祭 テーマ「しめくくれ!! 今世紀最後の学園祭！ ノストラダムスの予言がはずれたから、今がある」
	3月	1日	第18回卒業式（男子 98人 女子133人 計231人）
平成13年	4月	7日	第21回入学式（男子104人 女子136人 計240人）
	10月	1日	第7回体育祭 テーマ「燃えろ我らの体育祭！ 夢に向かってちゃー走りー!!」
	3月	1日	第19回卒業式（男子98人 女子105人 計203人）
	4月	7日	第22回入学式（男子80人 女子123人 計203人）
	7月	6日	平成13年度 緑化推進運動功労者内閣総理大臣表彰(総理大臣官邸)
平成14年	9月	29日	第6回ステージフェスティバル「Catch your heart～それぞれの決意」(～30日)
	11月	10日	第80回全国高校サッカー選手権大会沖縄県大会 優勝 全国大会(国立)出場
	3月	1日	第20回卒業式（男子100人 女子120人 計220人） 平成13年度 緑化推進運動功労者内閣総理大臣表彰 記念碑除幕
	4月	8日	第23回入学式（男子97人 女子121人 計218人）
	23日		読書活動優秀実践校文部科学大臣表彰（国立オリンピック記念青少年総合センター）
平成15年	9月	28日	第8回学園祭「輝けワカゾー 夢に向かって ソレソレソレソレメンソーレ」～29日
	3月	1日	第21回卒業式（男子97人 女子126人 計223人）
	4月	7日	第24回入学式（男子108人 女子114人 計222人）
	8月	15日	第29回全九州空手道選手権大会 女子個人形 優勝 仲尾次 愛未(2)
	10月	4日	第8回体育祭「ギラギラと輝いているのは僕らの汗！ 与勝高校に花咲かそう」
平成16年	11月	20日	第53回九州高等学校弁論大会(熊本大会) 仲宗根有沙(2) 優秀賞
	22日		九州新入大会空手道大会 女子個人形 優勝 仲尾次 愛未(2)
	3月	1日	第22回卒業式（男子76人 女子114人 計190人）
	4月	7日	第25回入学式（男子85人 女子114人 計199人）
	7月	29日	全国高校総合文化祭(徳島大会)弁論の部 優秀賞(全国第二位) 仲宗根有沙
平成17年	10月	2日	第7回ステージフェスティバル「UP TO YOU ～成功するかは君したい～」
	11月	4日	本校創立25周年記念全校集会 PTAより寄贈(大型バス1台・小型バス1台)
	3月	1日	第23回卒業式（男子88人 女子116人 計204人）
	4月	7日	4月7日 第26回入学式（男子94人 女子100人 計194人）
	10月	1日	第9回学園祭 テマ「ヨカチャー 自慢のスマイル0円～みんなの心をわしづかみ」
平成18年	11月	12日	第50回文部科学大臣杯全国青年弁論大会優秀賞及び日本弁論連盟賞 伊禮大地
	3月	1日	第24回卒業式（男子96人 女子111人 計207人）
	4月	7日	第27回入学式（男子78人 女子102人 計180人）
	6月	18日	九州地区高文美連美術・工芸部門 鹿児島大会 優秀賞:兼久富次(3)
	24日		第56回全国高等学校PTA連合大会 会長表彰 団体「与勝高等学校PTA」
平成19年	10月	1日	第9回体育祭 テマ「ちばりよ～2006 今こそ魅せろ 僕らのパッション！！」 県立与勝緑が丘中学校創立記念日セレモニー
	3月	1日	第25回卒業式(男子83人 女子108人 計191人)
	4月	9日	第28回入学式(男子60人 女子96人 計156人)、前期始業式
	6月	19日	末広杯(水泳)九州大会出場 平泳ぎ 新屋敷(1)、バタフライ 知名(1)
	7月	30日	全国高等学校文化祭島根大会出場 美術・工芸部門 石川敦子(3)
平成20年	8月	24日	平成19年度優良PTA文部科学大臣賞受賞
	3月	1日	第26回卒業式(男子92人 女子93人 計185人)
	4月	7日	第29回入学式(男子61人 女子76人 計137人)
	9月	14日	第9回学園祭「魅せろ与勝 ～伝統と誇り～」
平成21年	3月	1日	第27回卒業式(男子69人 女子93人 計162人)
	4月	7日	第30回入学式(男子88人 女子65人 計153人)
	9月	20日	2009体育祭(中高合同)「30年もの時の中に 新たにきざむ青春の1ページ 輝け！ 咲かせ！ 与勝の花！」
	11月	8日	創立30周年記念式典・祝賀会
平成22年	3月	1日	第28回卒業式(男子60人 女子90人 計150人)
	4月	7日	第31回入学式(男子71人 女子82人 計153人)
	9月	18日	2010ステージフェスティバル開催 (～19日)「クラスの絆をためすとき 舞台上で咲かせクラスの華」
	3月	1日	第29回卒業式(男子59人 女子74人 計133人)
	4月	7日	第32回入学式(男子69人 女子73人 計142人)
平成23年	9月	17日	第10回学園祭(YY祭)開催 (～18日) テーマ「ついにこの時がやってきた！ 輝け☆はじけろ！ よかちやー達よ！！」
	12月	14日	沖縄県高等学校家庭クラブ研究発表大会沖縄県高等学校PTA連合会長賞受賞 発表者 普久原 稀(2)、森根優香(2)
平成24年	3月	1日	第30回 卒業式(男子86人 女子64人 計150人)
	4月	9日	1学期始業式、第33回入学式(男子80人、女子80人、計160人)
	21日		2012体育祭「君がやらずに誰がやる！ 今こそ絆を魅せるとき、大地を踏みしめ、いざ出陣」
平成25年	3月	1日	第31回 卒業式(男子70人、女子77人 計147人)
	8日		第34回入学式(男子79名、女子74名、計153名)
	10月	3日	ステージフェスティバル2013 テーマ「私たちはやります、やってみせます。絶対あきらめないWe are !!」
平成26年	3月	1日	第32回 卒業式(男子66人、女子71人 計137人)
	7日		第35回入学式(男子80名、女子67名、計147名)
	6月	13日	九州高校総体 自転車競技 8kmスクラッチ優勝 當原 隼人(2年)
	7月	24日	第61回NHK杯全国放送コンテスト ラジオドキュメント部門 制作奨励賞 「ンカン ンカンひの2」放送部
	10月	3日	Y・Y 祭 (～4日) テーマ「みんなでワイワイYY祭～絶対に楽しめる祭典が与勝の丘にはある～」
平成27年	3月	1日	卒業式(男子77人、女子76人 計153人)
	7日		第36回入学式(男子82名、女子76名、計158名)
	5月	28日	CUIネイションズカップ(スイス)自転車競技 日本代表として参加 當原隼人

平成28年	6月	5日	CUIネイションズカップ(ドイツ)自転車競技 日本代表として参加 當原隼人
		10日	全九州高等学校体育大会 ロードレース5位 當原隼人
	7月	21日	第62回NHK杯全国放送コンテスト ラジオドキュメント部門 入賞「想い～私たちのツタエカタ」放送部
	8月	30日	高円宮杯日本武道館書写書道大覧会毛筆の部 / 特選8名、金賞8名 日本武道館賞;伊禮 寛(2年)、赤嶺真帆(2年) 大会奨励賞;名護将也(3)、金城仁志(3)、新崎禎真(3)、赤嶺佳帆(2)、安座間美緒(2) 大城岳登(2)、新城海聖(2)、玉寄辰樹(2)、上門 杏奈(2)
	9月	21日	岐阜女子大学全国書道展 特賞;宮城 太賀(2年) 奨励賞;赤嶺 佳帆(2年)
	10月	18日	体育祭「やるぞ今こそ!いざ出陣!我らが主役の体育祭!」 ～立ち上がれ 与勝魂 咲かせ青春の華～
	11月	13日	第65回九州高等学校弁論大会宮崎大会 優良賞 徳田 みやび(3年)
	3月	1日	第34回 卒業式(男子76人、女子70人 計146人)
	4月	7日	第37回入学式(男子72名、女子86名、計158名)
	11月	11日	第36回全九州高等学校空手道新人大会 個人形・渡慶次生馬(2年)2位 17日 平成28年度「税に関する高校生作文」国税庁長官賞 大城 彩(3年)「投資」としての税の在り方
平成29年	12月	14日	九州高校放送コンテストラジオ番組部門・優良賞
	3月	1日	卒業式(男子79人、女子63人 計142人)
	4月	7日	第38回入学式(男子84名、女子74名、計158名)
	7月	8日	九州高校体育大会 空手男子個人形 優勝 渡慶次 生馬(3年)
平成30年	3月	31日	第41回全国高等学校総合文化祭(宮城大会)器楽・管弦楽合同オーケストラ・米倉海陽(2年)
	9月	23日	～24日・YY祭
	11月	5日	～6日 九州高校新人大会自転車競技(福岡・熊本)出場
	12月	12日	第62回文部科学大臣杯全国青年弁論大会出場(茨城県)出場 藏元吏矩(3年)
平成31年 令和元年	3月	1日	卒業式(男子79名・女子72名 計151名)
	4月	9日	第39回入学式(男子75名、女子85名、計160名)
	10月	14日	体育祭「俺達の絆にマジ感謝 これぞ与勝の体育祭」
	3月	1日	第37回卒業式(男子71名・女子79名 計150名)
令和2年	4月	8日	第40回入学式(男子83名、女子72名、計155名)
	9月	28日	・29日 第12回ステージフェスティバル「晴れた空に青春の種をまこう～夢を描くぞこの指とまれ」
	3月	1日	第38回卒業式(男子83名・女子73名 計156名)
	4月	～15日	新型コロナウイルス感染拡大防止休業
令和3年	16日		学校再開
	4月	7日	新型コロナウイルス感染症拡大防止臨時休業
	5月	21日	第41回入学式 東江 翔を含む160名が入学 始業式 分散登校(5月29日まで)
	6月	1日	通常登校開始
	8月	11日	新型コロナウイルス感染症対策のため3年生のみ登校の分散登校開始 ～21日
		24日	通常登校開始
	1月	6日	3学期始業式
		23日	第99回 全国高校サッカー選手権大会 沖縄県大会4回戦進出(ベスト16)
		29日	三贈会
	2月	1日	卒業献血
		12日	県高校新人大会 サッカー部 3回戦進出
	3月	1日	第39回卒業式(男子72名・女子81名 計153名)
		3日	県立高校入学者選抜試験 4日まで
		17日	県立高校入学者選抜試験第2次募集試験
		15日	ライフテックレッスンコンテスト(Webサイト制作)優秀賞 1年 水落香奈
		24日	令和2年度修了式・離任式 校長 比嘉正二 定年退職 事務長 金城 亨 泡瀬特別支援学校 教諭 兼本美恵子 北中城高校 教諭 仲間寛之 名護高校 教諭 新垣繁宏 前原高校
		27日	第68回沖縄県高等学校野球春季大会ベスト16
	4月	1日	校長 宮城 保 事務長 玉城 司 他11名の職員就任
		7日	第42回入学式 159名入学
	5月	28日	県高校総体 陸上部2年外間結希乃、女子ハンマー投げ1位、円盤投げ2位、砲丸投げ3位 男子ソフトボール部 準優勝 サッカー部 ベスト16 女子バレーボール部 ベスト16
		31日	沖縄県緊急事態宣言を受け1、2年生分散登校 ～6月20日
	6月	7日	新型コロナウイルス感染症対策のため県立学校臨時休業 ～20日
	7月	8日	男子ソフトボール部第45回 全九州高等学校ソフトボール競技大会参加
		9日	下地愛美(高1) 日本漢字能力検定 準1級合格
		11日	情報処理技能検定試験(表計算) 伊波由萌(高3)1級、水落香奈(高2)準1級合格
		19日	SNS安全講話『サイバー犯罪の現状とその対策』『情報モラルマナーを身につけよう』西原町教育委員会 主任指導主事 新垣和哉氏 生徒総会(オンライン開催)
		20日	校内弁論大会 最優秀賞『SNSと誹謗中傷』志岐こなみ(高1)学校代表として県大会へ
		26日	平和学習発表会 秩父宮杯第74回 全国高等学校陸上競技対校選手権大会北信越総体福井大会に外間結希乃さん 出場
		27日	1学期終業式(オンライン実施)
	8月	22日	第76回九州陸上選手権大会兼第106回日本陸上競技選手権 円盤投 準優勝 外間結希乃(高2)
	9月	1日	新型コロナウイルス感染拡大防止のため1、2年生の分散登校開始 ～9/26

令和4年	9月	24日	令和3年度沖縄県高等学校新人体育大会第48回沖縄県高等学校新人陸上競技対校選手権大会 ハンマー投(4.000Kg)1位外間結希乃 39m72、円盤投(1.000Kg) 2位外間結希乃 41m29、3位知念一葉 28m51、砲丸投 2位知念一葉 9m86、7位 大城美綺 6m72 走高跳 3位 宮里朝大 1m80、ハンマー投(6.000Kg)久高康靖 35m71
		26日	県新人陸上大会(第48回沖縄県高等学校新人陸上競技対抗選手権大会) 女子の部 総合フィールド2位 外間結希乃 ハンマー投1位、円盤投2位 知念一葉 砲丸投2位、円盤投3位 大城美綺 砲丸投7位入賞 男子の部 宮里朝大 走高跳3位 久高康靖 ハンマー投5位入賞
	10月	27日	通常登校再開
		5日	進路激励集会
		19日	令和3年度体育祭 テーマ「それいけ！与勝の森！コロナなんかに負けますえーん 心に炎を灯して突き進め！人生一発逆元や！」 ～体育祭やるのに日和っているやついる？いねえよなあ？みんなで青春ゲットだぜ～
		21日	令和3年度オーブンスクール
		25日	県新人大会 女子ソフトボール同好会 ベスト4
		30日	岐阜女子大学全国書道展 奨励賞 山城万奈(高1)、赤嶺千寿(高1) 特賞 平安山凜(高2)、松井結香(高2)、比嘉琉星(高1)
	11月	12日	薬物乱用防止教室『薬物乱用の恐ろしさを身近な問題としてとらえる』県生警察本部生活安全課 宮城栄一郎氏
		13日	第46回沖縄県高等学校野球1年生中央大会 ベスト8
令和4年		19日	与勝ピアチューター実施
	12月	1日	第69回全琉小中高校図画・作文・書道コンクール 最優秀賞 安座間 堇 優秀賞 赤嶺千寿
		9日	性・エイズ教育後援会 講師 NPO法人レインボーハートプロジェクトOKIANWA代表 竹内清文 氏
		20日	部活動大清掃実施
		23日	地震津波避難訓練
		24日	中高音楽部 クリスマスコンサート
	1月	6日	3学期始業式
		11日	新型コロナウイルス感染症予防のため1・2年生分散登校、3年生通常登校
		31日	卒業記念献血
	2月	10日	三贈会
令和4年		17日	新型コロナウイルス感染症予防のため、学校閉鎖 ～18日まで
	3月	1日	第40回 卒業式
		24日	令和3年度修了式・離任式 教頭 當眞文隆 主幹教諭 知念秀明 他11名の職員転出 教諭 古見勝芳 定年退職 教諭 平琉夕子 普通退職 事務 伊禮智子 早期退職
	4月	1日	教頭 平良博志 他9名の職員就任
		7日	第43回入学式(男子70名、女子72名、計142名) 1学期始業式
		23日	第38回新人体重別高校柔道大会(女子48kg級)第1位 田中志歩(3年) (女子52kg級)第3位 田中利乃(1年)
		24日	第77回国民体育大会県予選 女子円盤投げ・ハンマー投げ 優勝 外間結希乃(3年)
		28日	1年生校外学習(石川青少年自然の家)
	5月	16日	平和学習フィールドワーク
		20日	県高校総体(陸上競技) 男子走高跳 第4位宮里朝大(3年)／男子ハンマー投 第6位久高康靖(3年)／ 男子砲丸投・円盤投 第2位 外間勝結(1年) 女子ハンマー投 優勝・円盤投 第2位・砲丸投 第3位 外間結希乃(3年)／ 女子砲丸投・円盤投 第2位 ハンマー投 第6位 知念一葉(2年)
令和4年		27日	高校総体激励式
		28日	第70回県高等学校総合体育大会(開会式)～6/5
		29日	県高校総体(水泳)女子200mバタフライ 第1位 徳門慧(1年) (柔道)女子48kg級 第2位 田中志歩(3年)／女子52kg級 第3位 田中利乃(1年)
	6月	2日	生徒総会
		6日	R4年度 第1回SNS安全講話「SNSトラブル・サイバー犯罪について」 沖縄県警察本部 少年課少年サポートセンター 安次嶺秀樹 氏
		9日	第38回U20日本陸上競技選手権大会 女子円盤投げ 第8位 外間結希乃(3年)
		10日	平和学習発表会
		15日	校内弁論大会 最優秀賞 大城美綺(2年)
		18日	第75回全国高校陸上競技対抗選手権大会南九州予選 女子円盤投 優勝・ハンマー投 2位 外間結希乃(3年) 男子走高跳 3位 宮里朝大(3年)／男子ハンマー投 8位 久高康靖(3年)
	7月	7日	令和4年度第1回日本漢字能力検定【漢検】2級 2名合格
令和4年		8日	令和4年度第1回実用英語技能検定【英検】2級 6名合格 新入生歓迎球技大会
		10日	情報処理検定(表計算)1級 眞栄城優弥 (3年)
		14日	令和4年度 第1回オーブンスクール
		22日	令和4年度第1回実用数学技能検定【数検】2級 2名合格



		全国高等学校リモート陸上競技大会 女子円盤投 優勝(全国1位)外間結希乃(3年)
		1学期終業式
	27日	第69回NHK全国高校放送コンテスト(アナウンス部門)準決勝進出 濱田望愛(3年)
	31日	2022春のスタンフォード大学e-Japanプログラム プログラム修了 宮里朝大(3年)
8月	5日	令和4年度全国高校総合体育大会陸上競技大会 女子円盤投 第4位 外間結希乃(3年)
	22日	第77回九州陸上競技選手権大会兼第107回日本陸上競技選手権大会予選 女子ジュニア円盤投 準優勝 外間結希乃(3年)男子ジュニア走高跳 第5位 宮里朝大(3年)
	29日	2学期始業式・2学期HR役員認証式
9月	1日	～2日おそうじ大会
	5日	第34回県高校席上揮毫大会 優秀賞 安座間董・赤嶺千寿(2年)
	7日	県高校新人大会水泳競技(女子200mバタフライ・個人メドレー)第1位 徳門慧(1年)
	18日	第50回沖縄県高等学校音楽コンテスト (ヴォーカルアンサンブルの部)金賞 (声楽の部)銀賞 小川原百音(2年) (ピアノ独奏の部)銀賞 喜屋原夢希(2年)(金管楽器の部)銅賞 上元妃叶・糸満彩夏(3年)
	21日	令和4年度 第2回オープンスクール
	22日	～24日 県高校新人大会陸上競技 女子砲丸投 第1位・円盤投 第2位 知念一葉(2年) 男子円盤投・砲丸投 第1位 外間勝結(1年)
10月	1日	全九州高等学校選手権大会水泳競技(女子200mバタフライ)第3位 徳門慧(1年)
	1日	～2日 第13回ステージフェスティバル 「#今日のコーデ 青い海 青い空に囲まれと勝カラー～仲間とつくる青春のステージ～」
	8日	第77回国民体育大会陸上競技会〔とちぎ国体〕(男子円盤投げ)第5位 外間勝結(1年)
	16日	第40回全九州高校新人陸上競技大会(男子円盤投げ)第3位 外間勝結(1年)
	30日	県高校新人大会柔道競技(女子個人52kg級)準優勝 田中利乃(1年) (男子個人66kg級)第3位 比嘉大(1年)
11月	11日	令和4年度 第2回実用英語技能検定【英検】 2級 10名合格 薬物乱用防止講話「薬物乱用の恐ろしさを身近な問題としてとらえる」 講師 沖縄県警察本部 少年課少年サポートセンター 安次嶺秀樹 氏
	12日	令和4年度 第2回実用数学技能検定【数検】 2級 1名合格 九州・沖縄韓国語弁論大会 外国人学生部門 最優秀賞 伊礼萌乃(2年)
	14日	芸術鑑賞会:サルサバンド(カチンパ)
	19日	第10回全国高校英語プレゼンコンテスト(獨協大学主催)入賞 糸満彩夏・上蔵伊織(3年)
	21日	第70回全琉小中高校図画作文書道コンクール (書道部門) 優秀賞 比嘉杏馨(1年)安座間董・赤嶺千寿(2年) (絵画部門) 優秀賞 伊盛綾花(3年)優良賞 森谷美優(3年) (創作文部門) 優秀賞 長嶺一希(2年)
	28日	令和4年度 第2回日本漢字能力検定【漢検】 2級 2名合格
12月	1日	人権教育(性・エイズ講演会)
	22日	防災避難訓練
	23日	2学期終業式
	26日	第47回沖縄県アンサンブルコンテスト(管楽四重奏の部)銅賞
令和5年	1月	6日 3学期始業式・HR役員認証式
	20日	令和4年度 第2回SNS安全講話「インターネットの安心安全な使い方」 講師 eネット安心・安全講座認定講師 川満 隆 氏 第59回全沖縄青少年読書感想文・感想画コンクール 最優秀賞 天願七海(2年)
	30日	卒業記念献血
	2月	10日 三贈会
	3月	1日 第41回 卒業式 (男子72名・女子80名 計152名)
	24日	令和4年度修了式・離任式 校長 宮城保 他12名の職員転出 教諭 兼島兼安 定年退職 教諭 大嶺順吉 早期退職
	4月	1日 校長 石垣忍 他13名の職員就任
	7日	第44回入学式 男子84名、女子74名 計158名入学 1学期始業式
	22日	第33回県高等学校中部地区野球大会 優勝 第48回新人体重別高校柔道大会 第3位 比嘉大(2年)
5月	1日	新入生歓迎球技大会
	9日	1年生校外学習(石川青少年自然の家)／2年生理科野外実習／3年生遠足(浜比嘉ビーチ)
	14日	第74回沖縄陸上競技選手権大会 少年女子B円盤投 優勝 オコンクオ・アイーシャ(1年) 女子円盤投 2位 知念一葉(3年)／少年女子B円盤 3位 屋宜菜葉(1年) 高校男子円盤投 2位・砲丸投 3位 外間勝結(2年)
	16日	平和学習フィールドワーク(図書委員)
	25日	高校総体激励式・PTA激励カレー
	26日	第71回県高等学校総合体育大会(開会式)～5月31日 柔道競技 男子団体 3位 陸上競技 女子砲丸 優勝 / 女子円盤 2位 知念一葉(3年) 女子フィールドの部 総合3位 男子円盤 優勝 / 砲丸 2位 / ハンマー投 3位 外間勝結(2年) 水泳競技 女子200mバタフライ 1位 / 女子100mバタフライ 3位 徳門慧(2位)
6月	2日	生徒総会
	5日	令和5年度 第1回SNS安全講話「SNSトラブル・サイバーについて」 沖縄県警察本部 少年課少年サポートセンター 荷川取 尚志 氏
	9日	平和学習発表会

	14日	令和5年度校内弁論大会 最優秀賞 又吉杏樹(3年)
	16日	令和5年度全国高校総体南九州地区予選 男子砲丸 3位 / 円盤 5位 外間勝結(2年) 女子円盤 4位 知念一菜(3年)
	29日	令和5年度第1回漢字能力検定【漢検】2級 3名合格
7月	2023年度県高等学校演劇春季大会	ベストアクター賞 富山 晴(3年)
	7日	令和5年度第1回実用英語技能検定【英検】準1級 2名合格 2級 8名合格
	9日	第135回情報処理技能検定試験(表計算)1級 6名合格
	13日	令和5年度 第1回オープンスクール
	21日	1学期終業式
	25日	心肺蘇生法講習会(職員・部活生対象) ～10月23日「トビタテ! 留学JAPAN」ニュージーランド派遣 新地陽和(2年)
8月	2日	～10日「令和5年度おきなわ国際協力人材育成事業」タイ王国派遣 中曽根碧(2年)
	19日	第78回九州陸上競技選手権大会 男子砲丸・円盤 3位 外間勝結(2年)
	21日	第33回県高等学校野外スケッチ大会 優良賞 安座間 董(3年)
	27日	第54回全沖縄ジュニア陸上競技選手権大会 女子円盤 優勝 松堂沙耶(1年) / 2位 屋宜菜菜(1年)
	28日	2学期始業式・2学期HR役員認証式
9月	1日	中高「団」を結成し特別活動開始
	3日	第38回県高等学校秋季陸上大会 男子砲丸 優勝 / 円盤 2位・ハンマー 2位 外間勝結(2年) 女子砲丸 3位 / 円盤 3位 オコンクオ・アイーシャ(1年)
	7日・8日	第42回おそうじ大会
	9日	第51回県高等学校音楽コンテスト ピアノ部門 金賞 横田梨璃花(2年)
	10日	令和5年度県高等学校新人体育大会 水泳競技 女子200mバタフライ 1位 / 女子100mバタフライ 3位 徳門慧(2年)
	14日	令和5年度県高校新人大会 陸上競技大会 男子砲丸 優勝 / 円盤 2位 外間勝結(2年) 女子円盤 3位 オコンクオ・アイーシャ(1年) 女子砲丸 3位 喜瀬来瑚(1年) 女子フィールドの部 団体3位
	20日	令和5年度 第2回オープンスクール
	30日	・10月1日 令和5年度YY祭 統一テーマ「6年の時を超えた “復活祭、青春・思い出の1ページを YY祭で埋め尽くそう!” ～ ハイサイ 開催 最高傑作創りな祭 ～
10月	7日	令和5年度全九州高等学校新人陸上競技大会 男子砲丸 6位 / 男子円盤 5位 外間勝結(2年)
	8日	岐阜女子大学第22回全国書道展 大学賞 比嘉 杏馨(2年)
		日本情報処理検定協会第86回文書デザイン検定 1級 4名合格(3年)
		日本情報処理検定協会第134回情報処理検定表計算 1級 2名合格(3年)
	11日	～13日 令和5年度進学エンカレッジ推進事業(2年生) 具志堅羽海、横田梨璃花
	17日	PTA主催「就職・進学激励会」
	20日	JOCジュニアオリンピックカップ U18陸上競技大会 男子円盤 8位 外間勝結(2位)
	28日	令和5年度県高等学校新人体育大会 柔道競技 女子団体 準優勝 / 男子団体 3位 男子73kg級3位 田中大智・比嘉大(2年) / 81kg級3位 増田桂一郎(1年) 男子100kg超級3位 中 映人(2年)
11月	4日	第47回県高等学校総合文化祭合同オーケストラ チェロ奏者 全国高文祭へ 中曽根 葵(2年)
	8日	～10日 令和5年度進学エンカレッジ推進事業 (1年生) 兼城里瀬、喜屋武莓香、志岐まちこ、玉城優夏宮崎美羽、新田紗良、大城凜音、金城真緒
	9日	令和5年度第2回日本漢字能力検定【漢検】2級 1名合格
	10日	令和5年度第2回実用英語技能検定【英検】2級 9名合格 薬物乱用防止講話「税関の仕事と薬物乱用防止について」 講師: 沖縄地区税関 沖縄税関支署 狩俣 元一氏 川口 諒氏
	24日	津波避難訓練
	26日	全九州高等学校音楽コンクール ピアノ部門 銅賞 横田 莉璃花(2年)
	30日	芸術鑑賞会 組踊り「執心鐘入」
12月	12日	～15日 2学年修学旅行(東京)
	18日	人権教育(性・エイズ教育講演会) 講師: 竹内 清文氏 (レインボーハートOkinawa代表)
	25日	2学期終業式
令和6年	1月	9日 3学期始業式・HR役員認証式 25日 国際交流事業(香港の高校より生徒・職員来校) 30日 3年生卒業献血 31日 ～2月3日 総合的な探究の時間に係る学校訪問および探究チャレンジジャパン * 2学年総探代表グループ6名(北海道探究発表会参加、平取高校訪問)
	2月	9日 三贈会 25日 ～3月8日「令和5年度グローバルリーダー育成海外短期研修事業」中国派遣 谷村翠峰(2年)
	3月	1日 第42回卒業式
	3月	22日 令和5年度修了式・離任式
	3月	31日 教頭 平良博志 他8名の職員離任
	4月	1日 教頭 上間勉 他13名の職員就任 8日 第45回入学式 男子82名、女子56名 計138名入学 1学期始業式

#### 4. 与勝高等学校 校務分掌組織図

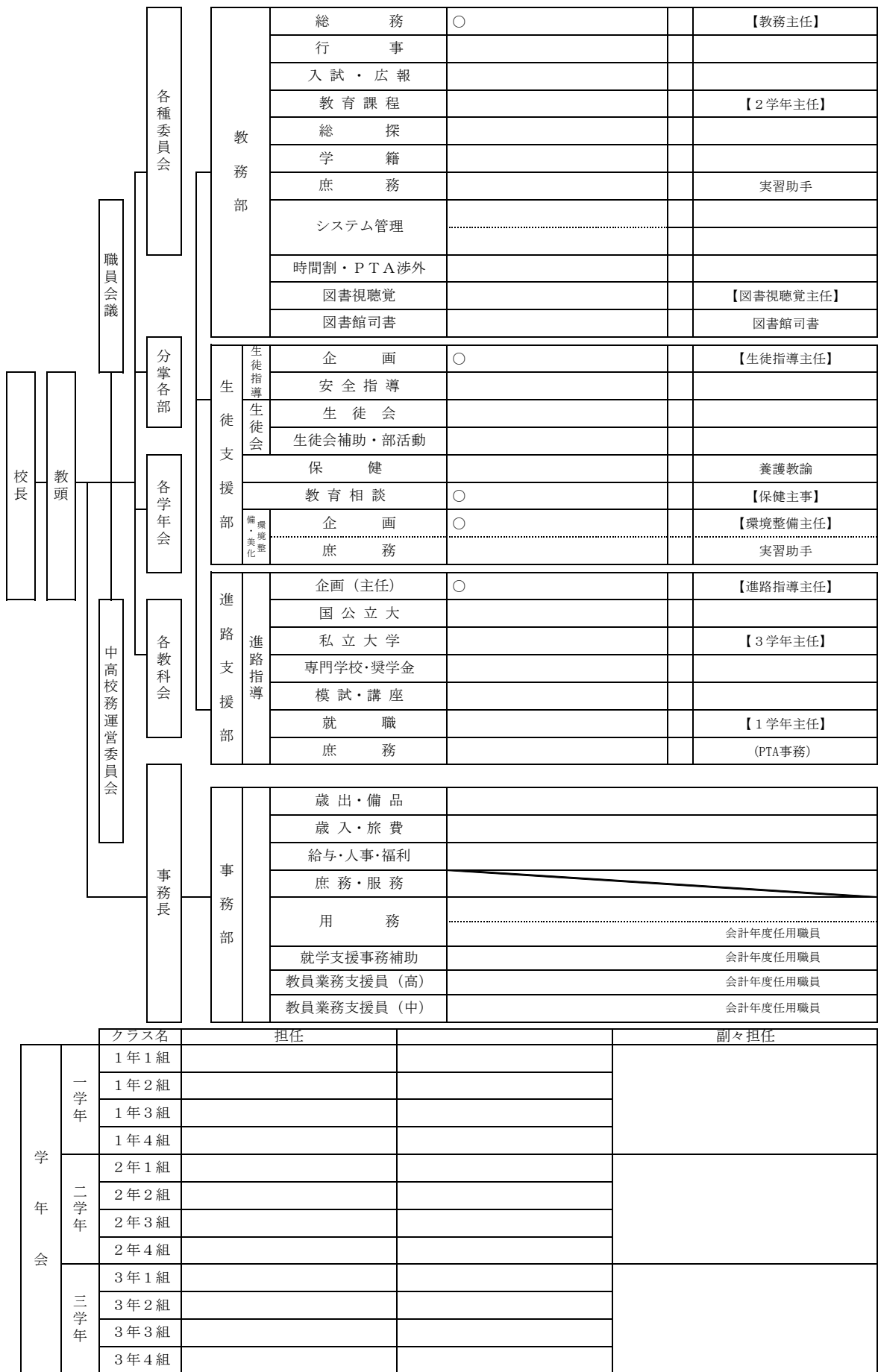

## 5. 与勝高等学校 校務分掌 業務内容

[ 教 務 部 ]

教 務 部  12 人	共通	①新学学期発足に関すること	②その他教務に関する行事
	総務	①教務関係文書の処理 ③新学学期発足に関すること（週番・職員会議の会順、各種委員会の発足等） ④新任職員オリエンテーション ⑥三者面談に関すること（三者面談資料の作成） ⑦職員研修に関すること ⑨職朝計画に関すること	②校務運営委員会及び職員会議の計画・運営 ⑤学校要覧の編集・作成 ⑧中高一貫に関すること ⑩入試業務の補佐
	行事	①年間計画の立案（日々の日程作成、伝達、授業計画） ②月別行事の調整 ④学校行事（学園祭、体育祭、ステージフェスティバル）の企画調整、運営 ⑤入学式、卒業式に関する計画調整運営（各要覧の編集・作成） ⑥職朝連絡票の入力	③年間授業時数、月別授業日数の調整と報告
	入試・ 広報	①入学選抜に関する事務計画（募集要項説明会含む） ②生徒募集に関すること（学校説明会・オープンスクール・学校案内パンフレット作成・横断幕の作成設置等） ③緑が丘中と連携（与勝高校説明会・中学オープンスクール等） ④入学予定者オリエンテーション（学籍と連携） ⑤学校広報に関すること（「校長だより」印刷も含む）	
	教育課程	①教育課程の編制計画 ③学級編成の事務 ⑤教育課程関連の公文の処理 ⑦達成度テスト ⑨生徒の各種委員会の発足	②教育課程の工夫及び改善と編成 ④教科書・副教材に関する事務 ⑥教育実習に関すること ⑧修学旅行に関すること 2学年主任（世話係）
	総探	①総合的な探究の時間の計画・実施 ※三菱みらい育成財団助成事業、平取高校との総探連携事業に関する事務（令和7年度まで） ②キャリア教育の企画、実施（生徒支援部・進路支援部と連携） ③LHRの年間計画と施設割り振り ⑤おそうじ大会の企画、実施（生徒会と連携）	④留学に関すること（各教科と連携）
	学籍	①生徒指導要録の記載に関する助言・保管・点検計画 ②諸表簿の整理、保管 ④成績判定会議に関する事務 ⑥生徒の転出入・休退学・復学等在籍、統計など ⑧追試に関すること ⑩内規検討委員会 ⑫入学予定者オリエンテーション（提出書類関係）	③諸公簿の作成及び記入方法の研究 ⑤学期末教育相談（教育相談と連携） ⑦学籍、単位修得に関する文書の処理 ⑨伝達表彰に関すること ⑪内規集の作成、改正・改廃 ⑬学力向上対策委員会
	庶務	①職朝資料の整理 ③教材費の出し入れ・出納簿管理（美術）	②教務全般に関する事務補佐 ④その他
	システム 管理	①校内ネットワーク管理・設定・設置 ③職員・生徒の各種アカウントの管理 ⑤校内LAN管理関係文書の処理 ⑦1人1台端末に関する周知、支援 ①校務支援システム管理 ③成績判定会議に関する事務補佐 ⑤SAネットの管理	②HP管理・運営 ④校内研修（ICT活用）の実施 ⑥情報セキュリティに関する対策 ⑧校務及び学習に関するICT機器の管理 ②学級編成処理の補佐 ④生徒保護者名簿の作成
	時間割・ PTA 渉外	①時間割の編成・変更（中学と連携） ③定期考査の時間割及び監督表の作成 ④PTAに関すること ⑥PTA各種委員会に関すること ⑧学校車の管理 ⑩校外高校PTAに関すること ※地域懇談会に関すること、外部団体との渉外全般、周年記念事業に関すること（教頭補佐）	②時鐘の管理 ⑤総会・評議員会・その他の行事の企画運営 ⑦学級懇談会の案内 ⑨同窓会に関すること（教頭補佐） ⑪PTA新聞に関すること（年2回）
	図書 視聴覚	①図書館の運営 ③読書推進活動 ⑤図書館オリエンテーションに関すること ⑦教科の利用指導 ①視聴覚備品購入計画・備品管理 ③朝学の企画運営 ⑤読書感想文・文集「韻」の企画運営 ⑦証明写真・クラス集合写真に関すること ①図書の購入計画 ③備品購入計画 ⑤図書の点検・廃棄	②図書委員会の企画運営 ④広報活動 ⑥平和教育に関すること ⑧視聴覚教室・体育館放送室の管理 ②行事等の放送準備 ④芸術鑑賞 ⑥卒業アルバムに関すること ⑧身分証に関すること ②図書貸出・返却 ④調査統計 ⑥図書亡失の弁償について

〔 生徒支援部 〕

生徒支援部 8人	生徒指導	企画	①生徒指導に関する企画・立案 ②部会・指導委員会の招集・運営 ③懲戒指導対象者の指導(保護者召喚指導) ④制服の契約及び作成に関する事 ⑤校内規律指導及び集団啓発 ⑥校外諸団体との連携 ⑦盗難防止に関する指導 ⑧学校諸行事における立ち番指導企画・立案 ⑨キャリア教育(教務部・進路支援部と連携)	共通	①服装容儀指導 ②停学生生の指導 ③行事後の生徒指導 ④校内巡視 ⑤校外巡視 ⑥生徒支援に関する掲示物などの作成 ⑦諸アンケートの実施(教育相談と連携) ⑧生活委員の指導
		安全指導	①服装容儀に関する指導 ②交通安全に関する指導 ③各種(スマホ・勤怠)HR担任指導及び教科担当指導に関する集計及びHR担任との連携 ④自転車通学に関する指導 ⑤SNS講話・薬物乱用防止教室の企画・運営		
	生徒会	生徒会	①生徒会予算編成・執行・決算・監査 ②生徒総会(生徒会予算審議など) ③生徒会執行部指導 ④生徒会正副会長選挙 ⑤団結成式・部紹介 ⑥委員会指導(中央委員会・選挙管理委員会) ⑦激励式 ⑧おそうじ大会(総探と連携) ⑨新入生歓迎球技大会 ⑩後夜祭 ⑪三年生に贈る会 ⑫卒業式祝典の部(企画・運営、3学年主任と連携) ⑬就任式、離任式 ⑭中高連携学校Tシャツに関する事 ⑮団に関する事(HR役員、団役員認証式)		
		生徒会補助・部活動	①高体連・高文連窓口 ②部室の管理(鍵管理、清掃等) ③部活生指導・部編成(部・同好会顧問の割振) ④部活動の年間・月間計画に関する事 ⑤生徒会の補佐 *身なり検査など生徒指導と連携、セミナーハウスに関する事		
	保健	保健	①健康診断の実施(胸部X線・心電図・尿・歯科・校医など各種検査、身体測定) ②健康診断後の事後指導・保健指導 ③健康相談 ④健康診断・救急措置等の検査器具・備品や医療品の管理・補充 ⑤災害共済給付関係	共通	①学校保健計画の立案 ②性・エイズ教育の企画 ③学校保健委員会の実施
		教育相談	①生徒・保護者等カウンセリング ②カウンセリングの啓蒙活動 ③特別支援教育コーディネーターとしての取組に関する事 ④救命講習会の取組 ⑤学校生活アンケート ⑥保健主事に関する事 *⑤は生徒指導企画と連携		
	環境整備・美化	企画	①学校美化に関する方針と年間指導計画 ②美化委員会の指導 ③年末部活生大清掃(企画・運営) ④屋内・屋外清掃の計画・指導 ⑤清掃用具の配備と点検・補充 ⑥清掃区分への職員・生徒の配置 ⑦「環境美化」作業の計画・指導 ⑧学校環境全般にわたる整備計画 ⑨学校施設・設備の管理組織立案・配置・研究 ⑩避難訓練の企画運営		
		庶務	①清掃用具の配備と点検・注文 ②環境美化整備に関する補佐 ③生徒会の現金の出納及び帳簿への記帳 ④生徒会会計報告 ⑤その他		

進路支援部 7人	共通	①進路だより ③進路講演会・講話(生徒向け) ⑤進路委員の指導 ⑦英文調査書に関する事(英語科職員で対応)	②面接指導 ④職業理解ガイダンス ⑥その他進路に関する事 ⑧進路の手引きに関する事	
	企画	①進路関係文書報告 ③総合的な探究の時間(3年/進路)の補佐 ⑤PTA進路予算の計画・立案 ⑦進路調査に関する事 ⑨与勝緑が丘中学校進路担当との連携 ⑪キャリア教育(教務部・生徒支援部と連携)	②推薦委員会に関する事 ④特進クラス運営委員会に関する事 ⑥調査書作成説明会 ⑧進路の手引き編集 ⑩未来手帳に関する事	
	進学① 国公立大	①県内外国公立大学に関する事 ③調査書点検 ⑤学校推薦説明会 ⑦特進クラス対象講話の計画・実施 ⑨進路データ(共テ自己採点)に関する事	②大学入学共通テストの出願全般に関する事 ④進学エンカレッジ推進事業に関する事 ⑥進路データ(FINE)に関する事 ⑧特進クラスの勤怠指導の計画	
	進学② 私立大	①県内外私立大学・短大に関する事 ③調査書点検	②総合型選抜説明会 ④県内私立大学説明会 3学年主任(世話係)	
	専門学校 奨学金	①県内外専門学校・大学校に関する事 ③調査書点検	②奨学金に関する事 ④卒業生の調査書等作成	
	模試 講座	①模擬試験及び後日受験の企画・実施(特進必修模試、スタディーサポート、希望者模試、小論文テスト) ②一般希望講座計画・実施及び申込みについて(基礎力養成、早朝、放課後、夏期) ③特進必修講座の計画立案(早朝・夏期) ④国公立・私大・大学校・医療系専門「面接・小論文個別指導」計画について ⑤校外進学ガイダンスについて		
	就職	①県内外就職に関する事 ③校内職業理解ガイダンス ⑤ふれあい看護体験に関する事 ⑦職業能力開発校に関する事 ⑨就職関連講座 ⑪新入生宿泊研修の計画・実施	②就職用調査書点検 ④公務員試験の事務手続き ⑥沖縄産業開発青年協会に関する事 ⑧マナー講座の企画と実施 ⑩1年生オリエンテーションの計画・実施 1学年主任(世話係)	
	庶務	①進路関係の庶務・会計 ③手当に関する源泉徴収票の作成 ⑤進路事務手続きの書類作成・起案 ⑦広報紙の制作・発行補助	②諸模試・講座費の受付補助・管理 ④消耗品、書籍等の注文・整理 ⑥印刷(申請願い・調査書用封筒等)	

## 6. 学年会の仕事内容

### 1 学年会の仕事内容(進路支援部)

学年主任の仕事【通年】		
○発足会議    ○1年生オリエンテーションの計画・実施    ○新入生宿泊研修の計画・実施 ○1学期拡大学年会(企画・運営)    ○校務運営委員会等への参加    ○次年度の遠足の計画		
学年(担任団)の仕事		
【1学期】	【2学期】	【3学期】
○学年職朝・学年会の開催 ○学年の取り組みに関すること (学年集会・席次・学年レク等) ●HR 担任:身分証の再発行	○学年職朝・学年会の開催 ○学校行事学年関連の取りまとめ ○学年の取り組みに関すること (学年集会・席次・学年レク等) ●HR 担任:身分証の再発行	○学年職朝・学年会の開催 ○学年の取り組みに関すること (学年集会・席次・学年レク等) ●HR 担任:身分証の再発行

### 2 学年会の仕事内容(教務部)

学年主任の仕事【通年】		
○発足会議    ○校外学年主任出張研修会等へ代表として参加 ○修学旅行に関わる内容(校外に関すること、計画・入札等)    ○2学期拡大学年会(企画運営) ○校務運営委員会等への参加    ○次年度の遠足の計画		
学年(担任団)の仕事		
【1学期】	【2学期】	【3学期】
○学年職朝・学年会の開催 ○学年の取り組みに関すること (学年集会・席次・学年レク等) ○遠足の計画・実施 ○修学旅行に関すること(校内) ●HR 担任:身分証の再発行	○学年職朝・学年会の開催 ○学年の取り組みに関すること (学年集会・席次・学年レク等) ○学校行事学年関連の取りまとめ ○修学旅行に関すること(校内) ●HR 担任:身分証の再発行	○学年職朝・学年会の開催 ○学年の取り組みに関すること (学年集会・席次・学年レク等) ●HR 担任:身分証の再発行

### 3 学年の仕事内容(進路支援部)

学年主任の仕事【通年】		
○発足会議    ○3学年の連絡・調整    ○学年の取り組みに関すること(学年団の補佐)    ○公文処理 ○各種委員会    ○校務運営委員会等への参加    ○3学年の特別編成授業の全体計画と調整 ○卒業式祝典の部(生徒会と連携)		
学年団の仕事		
【1学期】	【2学期】	【3学期】
○学年職朝・学年会の開催 ○遠足の計画・実施 ○学年の取り組みに関すること (学年集会・勉強会・学年レク等) ●HR 担任:身分証の再発行	○学年職朝・学年会の開催 ○学校行事学年関連の取りまとめ ○学年の取り組みに関すること (学年集会・勉強会・学年レク等) ○総合学習(進路決定者)発表会 ●HR 担任:身分証の再発行	○学年職朝・学年会の開催 ○学年の取り組みに関すること (学年集会・勉強会・学年レク等) ○3学年の特別編成授業の運営及び卒業式に関すること (歌の選曲・練習計画、礼法指導、清掃、講演者依頼、献血、表彰推薦者の選定等) ○分散会 ○卒業証明書の発行とりまとめ (事務と連携) ●HR 担任:身分証の再発行

## 7. 与勝高校各種委員会

◎：委員長    ○：世話係

<b>1. 校務運営委員会（学校評価委員会）</b>	
構成	校長、◎中高教頭、事務長、○中高教務主任、行事係、各部代表(主任)、各学年代表(主任)、その他関係職員
氏名	
<b>2. 教育課程研究委員会 ※中学は必要時のみ参加</b>	
構成	中高教頭、◎教育課程係、中高キャリア教育係、各教科代表
氏名	
<b>3. 内規検討委員会 ※中学は必要時のみ参加</b>	
構成	◎中高教頭、○教務部代表(学籍係)、各部代表、各学年代表
氏名	
<b>4. 生徒指導委員会</b>	
構成	◎中高教頭、○中高生徒支援主任、生徒支援部各係、当該学年代表及び学級担任
氏名	
<b>5. 進路・推薦委員会・国際交流委員会 ※中学は必要時のみ参加</b>	
構成	中高教頭、◎進路支援部主任、進路支援部各係、○生徒支援部代表、当該 学年代表・学級担任・部顧問
氏名	
<b>6. 教育相談・特別支援委員会 ※中学は必要時のみ参加</b>	
構成	中高教頭、◎特別支援教育コーディネーター、中高保健主事、中高教育相談係、養護教諭、当該学級担任、その他関係職員
氏名	
<b>7. 学力向上対策(中途退学対策) 委員会 ※中学は必要時のみ参加</b>	
構成	中高教頭、◎学籍係、教育相談係、各学年代表、その他関係職員
氏名	
<b>8. 学校保健委員会</b>	
構成	校長、中高教頭、◎中高保健主事、養護教諭、生徒支援部(校外係)、各学年代表、学校三師(校医・歯科医・薬剤師)
氏名	



<b>9. 学校安全衛生委員会</b>	
構成	◎中高教頭、事務長、中高保健主事、養護教諭、産業医、職員代表(分会長)
氏名	
<b>10. 人権、セクハラ防止対策委員会 ※中学は必要時のみ参加</b>	
構成	◎中高教頭、○教育相談係、生徒支援部代表、養護教諭
氏名	
<b>11. 図書視聴覚・平和教育委員会 ※中学は必要時のみ参加</b>	
構成	◎中高教頭、○中高図書視聴覚係、図書司書、各教科代表(家芸情からは1)、システム管理係
氏名	
<b>12. 施設・美化委員会 ※中学は必要時のみ参加</b>	
構成	中高教頭、事務長、◎環境・美化係、中高保健主事、各学年代表、その他関係職員
氏名	
<b>13. 校務分掌検討委員会</b>	
構成	◎中高教頭、各部代表(○は互選)、関係職員
氏名	
<b>14. 校内研修委員会 (研修を行う各係から提案)</b>	
構成	中高教頭、◎高教務主任、中学教務(主任・研修)、その他関係職員
氏名	
<b>15. 総探検討・キャリア教育推進委員会 ※中学は必要時のみ参加</b>	
構成	中高教頭、◎中高キャリア教育係・総探係、各部代表、各学年主任、各教科代表(家芸情からは1)、その他関係職員
氏名	
<b>16. 情報委員会 ※中学は必要時のみ参加</b>	
構成	中高教頭、◎システム管理係、各部代表、各教科代表(家芸情からは1)、その他関係職員
氏名	
<b>17. 中高一貫委員会</b>	
構成	校長、◎中高教頭、中高教務主任、各部代表、その他関係職員
氏名	

<b>18. セミナーハウス管理運営委員会 ※中学は必要時のみ参加</b>	
構成	中高教頭、事務長、◎生徒支援部代表、部活動係、当該学年代表、当該学級担任及び当該部顧問、その他関係職員
氏名	
<b>19. 学校車安全管理委員会</b>	
構成	中高教頭、事務長、中高部活動係、◎PTA渉外、その他関係職員及びPTA代表
氏名	
<b>20. 特進クラス運営委員会</b>	
構成	◎高教頭、教育課程係、○進路支援主任、当該学級担任
氏名	
<b>21. 学校徴収金検討委員会</b>	
構成	◎高教頭、事務長、各部主任、学年主任、当該教科担当、事務担当者、PTA会長、PTA事務担当
氏名	
<b>22. いじめ防止対策委員会 ※中学は必要時のみ参加</b>	
構成	◎校長、中高教頭、○生徒支援主任、教育相談、学年主任、養護教諭、関係職員
氏名	
<b>23. 体力向上推進委員会 ※中学は必要時のみ参加</b>	
構成	中高教頭、◎体育代表、部活動係、養護教諭
氏名	
<b>24. 修学旅行検討委員会</b>	
構成	高教頭、事務長、行事係、2学年修学旅行担当補佐、◎2学年主任
氏名	
<b>25. 派遣委員会</b>	
構成	高教頭、事務長、◎部活動係、関係職員
氏名	
<b>26. 部活動のあり方委員会 ※必要時のみ拡大委員会を開催する</b>	
構成	校長、中高教頭、◎高校部活動係、中学部活動係、部顧問代表(館内1名、館外1名、文化系・同好会1名) ※拡大委員会構成員：校内構成員及び部活動指導員、外部コーチ代表、PTA関係代表
氏名	

## 8. 与勝高等学校 出身中学別 在籍者数及び期別卒業生数

【出身中学別在籍者数】

(令和6年4月11日現在)

中 学 校 名	1 年			2 年			3 年			合 計		
	男	女	合計	男	女	合計	男	女	合計	男	女	合計
与勝緑が丘	27	30	57	35	28	63	32	29	61	94	87	181
与勝	22	12	34	25	22	47	19	23	42	66	57	123
与勝第二	1	2	3	7	2	9	8	1	9	16	5	21
具志川東	10	5	15	7	10	17	3	4	7	20	19	39
あげな	1	1	2	1	3	4	0	4	4	2	8	10
具志川	7	0	7	4	2	6	2	2	4	13	4	17
高江洲	10	2	12	0	4	4	1	0	1	11	6	17
彩橋	1	0	1	0	2	2	0	2	2	1	4	5
宮里	0	0	0	0	1	1	0	0	0	1	0	1
宜野湾	0	0	0	0	0	0	1	0	1	1	0	1
アミークス	0	1	1	0	0	0	0	0	0	0	1	1
津堅	0	0	0	0	0	0	1	0	1	1	0	1
金武	1	0	1	0	0	0	0	0	0	1	0	1
美里	1	0	1	0	0	0	0	1	1	1	1	2
沖縄東	1	0	1	0	0	0	0	0	0	1	0	1
美東	0	2	2	0	0	0	0	1	1	0	3	3
越来	0	0	0	0	1	1	0	0	0	0	1	1
県外・その他	0	2	2	0	1	1	2	0	2	2	3	5
合 計	82	57	139	80	75	155	69	67	136	231	199	430

【期別卒業生数】

卒業年月日	期 別	男 子	女 子	合 計	累 計
昭和58年3月	第1期	91	163	254	254
昭和59年3月	第2期	103	140	243	497
昭和60年3月	第3期	75	153	228	725
昭和61年3月	第4期	101	136	237	962
昭和62年3月	第5期	112	153	265	1,227
昭和63年3月	第6期	97	166	263	1,490
平成元年3月	第7期	97	162	259	1,749
平成2年3月	第8期	116	153	269	2,018
平成3年3月	第9期	106	163	269	2,287
平成4年3月	第10期	104	159	263	2,550
平成5年3月	第11期	100	163	263	2,813
平成6年3月	第12期	99	157	256	3,069
平成7年3月	第13期	99	155	254	3,323
平成8年3月	第14期	85	156	241	3,564
平成9年3月	第15期	103	118	221	3,785
平成10年3月	第16期	72	100	172	3,957
平成11年3月	第17期	92	112	204	4,161
平成12年3月	第18期	98	133	231	4,392
平成13年3月	第19期	98	105	203	4,595
平成14年3月	第20期	103	120	223	4,818
平成15年3月	第21期	97	126	223	5,041
平成16年3月	第22期	76	115	191	5,232
平成17年3月	第23期	89	116	205	5,437
平成18年3月	第24期	96	111	207	5,644
平成19年3月	第25期	83	109	192	5,836
平成20年3月	第26期	93	93	186	6,022
平成21年3月	第27期	70	94	164	6,186
平成22年3月	第28期	60	90	150	6,336
平成23年3月	第29期	59	74	133	6,469
平成24年3月	第30期	86	64	150	6,619
平成25年3月	第31期	70	77	147	6,766
平成26年3月	第32期	66	71	137	6,903
平成27年3月	第33期	77	76	153	7,056
平成28年3月	第34期	76	70	146	7,202
平成29年3月	第35期	79	63	142	7,344
平成30年3月	第36期	79	72	151	7,495
平成31年3月	第37期	71	79	150	7,645
令和2年3月	第38期	84	74	158	7,803
令和3年3月	第39期	72	81	153	7,956
令和4年3月	第40期	72	81	153	8,109
令和5年3月	第41期	72	80	152	8,261
令和6年3月	第42期	96	59	155	8,416

## 令和4年度入学生 普通科 教育課程表

## 沖縄県立与勝高等学校 全日制

教科	学年		1年	2年		3年								各教科の 単位数の 合計	備 考		
	科 目 名	標準 単位		共通	共通		共通		選択Ⅰ		選択Ⅱ		選択Ⅲ				
					特進	普通	選択	特進	普通	特進	普通	特進	普通			特進	普通
各 学 科 に 共 通 す る 教 科 ・ 科 目 （ 共 通 教 科 ・ 科 目 ）	国 語	現 代 の 国 語	2	2											特進13～ 18 普通14～ 19	応用古典、基礎国語表現はいず れか一つのみ履修できる。	
		言 語 文 化	2	3													
		論 理 国 語	4				2	3									
		文 学 国 語	4				2										
		応 用 古 典	学設						②		③						
		応 用 国 語 表 現	学設											②			
	地 理	国 語 基 礎	学設										③				
		基 礎 国 語 表 現	学設							②				③		②	
		地 理 総 合	2	2												特進7～9 普通7～10	
		歴 史 総 合	2	2													
		世 界 史 探 究	3				3										
		日 本 史 探 究	3														
		地 理 探 究	3														
		世 界 史 応 用	学設														
	日 本 史 応 用	学設															
	地 理 応 用	学設															
	公 民	沖 縄 研 究	学設													特進5～9 普通5～7	
		公 共 共	2			2											
		公 共 応 用	学設														
	数 学	倫 理	2				②									特進16～ 20 普通14～ 16	
		政 治 ・ 経 済	2						3								
		数 学 Ⅰ	3	3													
		数 学 Ⅱ	4			4											
		数 学 Ⅲ	3														
		数 学 A	2	2					5								
		数 学 B	2			2											
		数 学 C	2														
		数 学 応 用 Ⅱ	学設														
		数 学 応 用 Ⅰ	学設														
	理 科	数 学 総 合 Ⅰ	学設													特進8～17 普通9～11	*2年選択の物理、生物は特進 クラスのみ履修できる。 *2年選択の物理を履修する者 は、2年理科選択で物理基礎も 履修すること。 *2年選択で物理、生物を履修 する者は、3年選択Ⅰで必ずそ れを継続履修すること。（3年 選択Ⅰで物理、生物を新規に履 修することはできない。） *生物応用、地学応用を二度履 修することはできない。 *3年理科選択で化学を履修す る者は選択Ⅲでも履修するこ と。
		数 学 総 合 Ⅱ	学設														
		物 理 基 礎	2			2											
		物 理	4														
		化 学 基 礎	2	2													
		化 学	4					2									
		生 物 基 礎	2	2													
		生 物	4														
		地 学 基 礎	2														
		地 学	4														
		生 活 科 学	学設														
		総 合 化 学	学設														
	保 健 体 育	総 合 地 学	学設													10～14	
		物 理 応 用	学設														
		化 学 応 用	学設														
		生 物 応 用	学設														
		地 学 応 用	学設														
保 体 育		7～8	3	3			2										
保 健		2	1	1													
総 合 スポーツ		学設															
生 涯 スポーツ		学設															
芸 術	音 楽 Ⅰ	2													4～6	芸術科目のⅠ、Ⅱは同一科目を 履修すること。	
	美 術 Ⅰ	2															
	書 道 Ⅰ	2															
	音 楽 Ⅱ	2															
	美 術 Ⅱ	2															
	書 道 Ⅱ	2															
外 国 語	音 楽 総 合	学設													特進14～ 19 普通14～ 18		
	美 術 総 合	学設															
	英 語 コミュニケーションⅠ	3	3														
	英 語 コミュニケーションⅡ	4			4												
	英 語 コミュニケーションⅢ	4					5										
	論 理 ・ 表 現 Ⅰ	2	2														
	英 語 応 用	学設															
	英 語 基 礎	学設															
家 庭	Advanced English Ⅰ	学設													3		
	Advanced English Ⅱ	学設															
	家 庭 総 合	4			2			1									
	情 報 Ⅰ	2	2														
情 報	情 報 Ⅱ	2													特進2～6 普通2～8	情報Ⅱ、情報実習Ⅱはいずれか 一つのみ履修できる。	
	情 報 実 習Ⅰ	学設															
	情 報 実 習Ⅱ	学設															
	保 育 基 礎	2～4															
※	家 庭 フードデザイン	2～6													普通0～2 0～2		
	家 庭																
共通科目単位数合計				31	29	2	22	22	2		3		2	*3年の選択Ⅰ、選択Ⅲは、科目によっては特進 クラスと普通クラスで同時展開とする。 *※は主として専門学科に開設される教科・科目 *F.C.Pとは、フューチャー・チャレンジ・アローの略			
専門科目単位数合計				0	0		0				0	0					
科目単位数合計				31	31					29							
総合的な探究の時間			*F.C.P	1	1					1							
特別活動			※-A/L活動	1	1					1							
単位数合計				33	33					31							

令和5年度入学生 普通科 教育課程表 沖縄県立与勝高等学校 全日制課程

教科	学年		1年	2年		3年								各教科の 単位数の 合計	備 考
	科 目 名	標準 単位		共通	共通		選択Ⅰ		選択Ⅱ		選択Ⅲ				
					特進	普通	特進	普通	特進	普通	特進	普通			
各 学 科 に 共 通 す る 教 科 ・ 科 目 （ 共 通 教 科 ・ 科 目 ）	国 語	現 代 の 国 語	2	2									特進13～ 17 普通14～ 18	応用古典、基礎国語表現は いずれか一つのみ履修できる。	
		言 語 文 化	2	3											
		論 理 国 語	4		2		2	3							
		文 学 国 語	4		2		2								
		応 用 古 典	学設												
		応 用 国 語 表 現	学設												
	地 理 史	国 語 基 礎	学設						②		②		②	特進8～10 普通6～10	日本史探究、地理探究は2 年次と3年次で継続履修と する。 世界史探究は2年選択群に 設置し、3年次の選択Ⅰ群 （特進クラス）と選択Ⅱ群 （普通クラス）で継続履修 とする。
		基 礎 国 語 表 現	学設						②		②		②		
		地 理 総 合	2	2											
		地 理 総 合	2	2											
		世 界 史 探 究	3			②									
		日 本 史 探 究	3				②								
	公 民	地 理 探 究	3			②								特進4～8 普通4～6	
		日 本 史 応 用	学設												
		地 理 応 用	学設												
	数 学	沖 縄 研 究	学設											特進16～ 20 普通14～ 16	
		公 民 共 同	2		2										
		公 民 共 同	学設												
		政 治 ・ 経 済	2												
		政 治 ・ 経 済	2												
数 学 Ⅰ		3	3												
数 学 Ⅱ		4		4											
数 学 Ⅲ		3													
数 学 A		2	2				5								
数 学 B		2		2											
理 学	数 学 C	2											特進8～16 普通9～11	＊2年選択の物理、生物は 特進クラスのみ履修できる。 ＊2年選択の物理を履修する 者は、2年理科選択で物理 基礎も履修すること。 ＊2年選択で物理、生物を 履修する者は、3年選択Ⅰ で必ずそれを継続履修する こと。（3年選択Ⅰで物理、 生物を新規に履修するこ とはできない。） ＊生物応用、地学応用を二 度履修することはできない。 ＊3年理科選択で化学を履 修する者は選択Ⅲでも履修 すること。	
	数 学 応 用 Ⅱ	学設													
	数 学 応 用 Ⅰ	学設													
	数 学 総 合 Ⅰ	学設													
	数 学 総 合 Ⅱ	学設													
	物 理 基 礎	2			②										
	物 理 基 礎	4	2												
	化 学 基 礎	2													
	化 学 基 礎	4					②								
	生 物 基 礎	2	2												
	生 物 基 礎	4													
	地 学 基 礎	2													
	地 学 基 礎	4													
	保 健 体 育 ・ 芸 術	生 活 科 学	学設												
総 合 化 学		学設													
総 合 地 学		学設													
物 理 応 用		学設													
化 学 応 用		学設													
化 学 応 用		学設													
生 物 応 用		学設													
生 物 応 用		学設													
保 健 体 育		7～8	3	2											
保 健 体 育		2	1	1											
芸 術	総 合 スポーツ	学設											10～14		
	生 涯 スポーツ	学設													
	音 楽 Ⅰ	2			②										
	美 術 Ⅰ	2													
	書 道 Ⅰ	2													
	音 楽 Ⅱ	2			②										
	美 術 Ⅱ	2													
	書 道 Ⅱ	2													
外 国 語	音 楽 総 合	学設											特進13～ 17 普通13～ 17		
	美 術 総 合	学設													
	英 語 コミュニケーションⅠ	3	3												
	英 語 コミュニケーションⅡ	4		4											
	英 語 コミュニケーションⅢ	4				4									
	論 理 ・ 表 現 Ⅰ	2	2												
	英 語 応 用	学設													
	英 語 基 礎	学設													
	英 語 総 習 Ⅰ	学設													
	英 語 総 習 Ⅱ	学設													
情 報	家 庭 総 合	4		2			1						3		
	情 報 Ⅰ	2	2												
	情 報 Ⅱ	2													
	情 報 実 習Ⅰ	学設													
保 育 基 礎	情 報 実 習Ⅱ	学設											特進2～6 普通2～8	情報実習Ⅱはいずれか一つ のみ履修できる。	
	保 育 基 礎	2～4													
	フーズデザイン	2～6													
	家庭科単位数合計		31		27	2	23	23	2	2	2				
特 別 活 動	専 門 科 目 単 位 数 合 計		0	0			0		2	0	0		＊3年の選択Ⅰ、選択Ⅲは、科目によっては特 進クラスと普通クラスで同時展開とする。 ＊※は主として専門学科に開設される教科・ 科目 ＊F.C.Pとは、フューチャー・チャレンジ・プロジェの略		
	科 目 単 位 数 合 計		31		29				29						
	総合的な探究の時間	*F.C.P	1		1				1						
	特別活動	*A・B・C活動	1		1				1						
単 位 数 合 計			33		31				31						

\*3年の選択Ⅰ、選択Ⅲは、科目によっては特進クラスと普通クラスで同時展開とする。  
\*※は主として専門学科に開設される教科・科目  
\*F.C.Pとは、フューチャー・チャレンジ・プロジェクトの略

令和6年度入学生 普通科 教育課程表

沖縄県立与勝高等学校 全日制課程

教科			学年		1年		2年		3年								各教科の 単位数の 合計	備 考
			科 目 名	標準 単位	共通	共通 特進・普通	選択	共通		選択Ⅰ		選択Ⅱ		選択Ⅲ				
								特進	普通	特進	普通	特進	普通	特進	普通			
各 学 科 に 共 通 す る 教 科 ・ 科 目 （ 共 通 教 科 ・ 科 目 ）	国 語	現 代 の 国 語	2	2											特進12～16 普通13～18			
		言 語 文 化	2	2														
		論 理 国 語	4		2			2	3									
		文 学 国 語	4		2			2										
		応 用 古 典	学設							②				②				
		応 用 国 語 表 現	学設															
	国 語 基 礎	学設																
	基 礎 国 語 表 現	学設											③		②			
	地 理 歴 史	地 理 総 合	2	2												特進7～14 普通7～12	*3年選択Ⅱで世界史応用 を履修する者は、2年選択 で世界史探究を履修すること。	
		歴 史 総 合	2	2														
		世 界 史 探 究	3				②											
		日 本 史 探 究	3			③												
		地 理 探 究	3															
		世 界 史 応 用	学設															
	公 民	公 民 共 同	2		2											特進4～8 普通4～6		
		倫 理 学	2															
		政 治 ・ 経 済	2					2										
		数 学 Ⅰ	3	3														
		数 学 Ⅱ	4		4													
		数 学 Ⅲ	3															
	数 学	数 学 A	2	2					5						特進16～20 普通14～16			
		数 学 B	2		2													
		数 学 C	2															
		数 学 応 用 Ⅱ	学設															
		数 学 応 用 Ⅰ	学設															
		数 学 総 合 Ⅰ	学設															
	理 科	物 理 基 礎	2			②									特進8～17 普通9～11	*2年選択の物理、生物は 特進クラスのみ履修できる。 *2年選択の物理を履修する 者は、2年理科選択で物理 基礎も履修すること。 *2年選択で物理、生物を 履修する者は、3年選択Ⅰ で必ずそれを継続履修する こと。（3年選択Ⅰで物理、 生物を新規に履修する ことはできない。） *生物応用、地学応用を二 度履修することはできない。 *3年理科選択で化学を履 修する者は選択Ⅲでも履修 すること。		
		物 理 基 礎	4															
		化 学 基 礎	2	2					2									
		化 学 基 礎	4															
		生 物 基 礎	2	2														
		生 物 基 礎	4															
	保 健 体 育	地 学 基 礎	2															
		地 学 基 礎	4															
		生 活 科 学	学設															
		総 合 化 学	学設															
		総 合 地 学	学設															
		総 合 物 理 応 用	学設															
	芸 術	化 学 応 用	学設															
		生 物 応 用	学設															
		地 学 応 用	学設															
		地 学 応 用	学設															
		保 健 体 育	7～8	3	2		3								10～14			
		保 健 体 育	2	1	1													
	合 合 スポーツ	学設																
	生 涯 スポーツ	学設																
	音 楽 Ⅰ	2		②										2～6			*2年選択で芸術科目Ⅱを 履修する者は、1年の芸術 科目と同一の科目を選択す ることとする。	
	音 楽 Ⅰ	2																
書 道 Ⅰ	2																	
音 楽 Ⅱ	2																	
書 道 Ⅱ	2																	
音 楽 総 合	学設																	
外 国 語	音 美 術 総 合	学設																
	英 語 コミュニケーションⅠ	3	3											特進13～18 普通13～20				
	英 語 コミュニケーションⅡ	4		4														
	英 語 コミュニケーションⅢ	4				4												
	論 理 ・ 表 現 Ⅰ	2	2															
	英 語 応 用	学設																
家 庭	英 語 基 礎	学設																
	英 語 総 習 Ⅰ	学設																
	英 語 総 習 Ⅱ	学設																
	英 語 基 礎	学設																
	韓 国 語 基 礎	学設																
	家 庭 総 合	4		2		2								4				
情 報	情 報 Ⅰ	2	1	1										特進2～6 普通2～8	*情報Ⅱ、情報実習Ⅱはい ずれか一つのみ履修でき る。			
	情 報 Ⅱ	2																
	情 報 実 習Ⅰ	学設																
	情 報 実 習Ⅱ	学設																
	情 報 実 習Ⅲ	学設																
	保 育 基 礎	2～4														普通0～2		
※ 家 庭 フードデザイン			2～6											0～2				
共通科目単位数合計				29	27	2	22	22	2	2	3	2			*3年の選択Ⅰ、選択Ⅲは、科目によっ ては特進クラスと普通クラスで同時展開とす る。 *※は主として専門学科に開設される教 科・科目			
専門科目単位数合計				0	0		0	0	0	0	0							
科目単位数合計				29	29					29								
総合的な探究の時間				1	1					1								
特 別 活 動				1	1					1								
単 位 数 合 計				31	31					31								

## 10. 使用教科書一覧

教科名	通番	科目名	発行者の		教科書の 記号・番号	教科書名
			番号	略称		
国語	1	現代の国語	50	大修館	現国 707	新編 現代の国語
	2	言語文化	104	数研	言文 709	新編 言語文化
	3	論理国語	104	数研	論国 708	論理国語
	4	文学国語	50	大修館	文国 705	新編 文学国語
地歴	5	地理総合	183	第一	地総 706	高等学校 地理総合 世界を学び、地域をつくる
	6	地理探究	46	帝国	地探 702	新詳地理探究
	7	歴史総合	183	第一	歴総 710	高等学校 歴史総合
	8	日本史探究	183	第一	日探 707	高等学校 日本史探究
	9	世界史探究	183	第一	世探 707	高等学校 世界史探究
	10	地図	46	帝国	地図 702	新詳高等地図
公民	11	公共	183	第一	公共 711	高等学校 新公共
	12	倫理	183	第一	倫理 705	高等学校 倫理
	13	政治・経済	183	第一	政経 706	高等学校 政治・経済
数学	14	数学Ⅰ	104	数研	数Ⅰ 713	高等学校 数学Ⅰ
	15	数学Ⅰ	104	数研	数Ⅰ 715	最新 数学Ⅰ
	16	数学Ⅱ	104	数研	数Ⅱ 710	高等学校 数学Ⅱ
	17	数学Ⅱ	104	数研	数Ⅱ 712	最新 数学Ⅱ
	18	数学Ⅲ	104	数研	数Ⅲ 709	高等学校 数学Ⅲ
	19	数学A	104	数研	数A 713	高等学校 数学A
	20	数学A	104	数研	数A 715	最新 数学A
	21	数学B	104	数研	数B 711	高等学校 数学B
	22	数学B	104	数研	数B 713	最新 数学B
	23	数学C	104	数研	数C 709	高等学校 数学C
理科	24	物理基礎	61	啓林館	物基 706	高等学校 考える物理基礎
	25	物理	61	啓林館	物理 703	高等学校 物理
	26	化学基礎	2	東書	化基 702	新編化学基礎
	27	化学	183	第一	化学 708	高等学校 化学
	28	生物基礎	183	第一	生基 710	高等学校 生物基礎
	29	生物	183	第一	生物 705	高等学校 生物
	30	地学基礎	61	啓林館	地基 703	高等学校 地学基礎
	31	地学基礎	183	第一	地基 705	高等学校 地学基礎
保健体育	32	保健体育	50	大修館	保体 701	現代高等保健体育
芸術	33	音楽Ⅰ	27	教芸	音Ⅰ 703	MOUSAⅠ
	34	音楽Ⅱ	27	教芸	音Ⅱ 703	MOUSAⅡ
	35	美術Ⅰ	116	日文	美Ⅰ 702	高校生の美術Ⅰ
	36	美術Ⅱ	116	日文	美Ⅱ 702	高校生の美術Ⅱ
	37	書道Ⅰ	17	教出	書Ⅰ 704	書道Ⅰ
	38	書道Ⅱ	17	教出	書Ⅱ 703	書道Ⅱ
外国語	39	英語コミュニケーションⅠ	2	東書	CⅠ 702	Power On English CommunicationⅠ
	40	英語コミュニケーションⅡ	2	東書	CⅡ 702	Power On English CommunicationⅡ
	41	英語コミュニケーションⅢ	2	東書	CⅢ 702	Power On English CommunicationⅢ
	42	論理・表現Ⅰ	15	三省堂	論Ⅰ 705	MY WAY Logic and ExpressionⅠ
家庭	43	家庭総合	2	東書	家総 701	家庭総合 自立・共生・創造
情報	44	情報Ⅰ	2	東書	情Ⅰ 701	新編情報Ⅰ
	45	情報Ⅱ	7	実教	情Ⅱ 702	情報Ⅱ
家庭(専)	46	家庭(専門)	7	実教	家庭 703	フードデザイン
	47	家庭(専門)	6	教図	家庭 706	保育基礎 ようこそ、ともに育ち合う保育の世界へ